



GSD
formación
profesional

FCT AMPLIADA

GRADO
SUPERIOR

2000h



Enseñanza y
Animación
Sociodeportiva

ALTA
empleabilidad

Formación Profesional

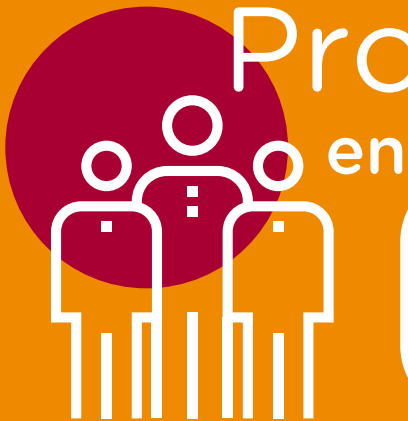

en

GSD

GSD Cooperativa desarrolla desde hace una década un destacado programa de fomento de la **Formación Profesional**, con el objetivo de una clara orientación hacia el empleo. La importante apuesta se plasma en planes de estudio de numerosos Ciclos Formativos, tanto de Grado Medio como de Grado Superior, que se realizan fundamentalmente en la modalidad de **clases presenciales**. Así mismo, en colaboración con la UNED, se ofrece la posibilidad de estudiar algunos ciclos de **Formación Profesional a distancia**. Igualmente, GSD oferta los estudios de **FP Básica**, en sintonía con esta decisiva apuesta por el empleo.

De acuerdo con la legislación vigente, la FP comprende el conjunto de acciones formativas que capacitan para el desempeño cualificado de las diversas profesiones, el acceso al empleo y la participación activa en la vida social, cultural y económica.

Como una característica esencial de nuestro proyecto educativo, se han potenciado los programas de **FP Dual** en todas las familias de los Ciclos Formativos de Grado Superior. Estos planes combinan los contenidos teóricos que se imparten en nuestros Centros educativos con la formación práctica en empresas. Su adecuación a las necesidades reales del mercado de trabajo mejora de forma notable la empleabilidad de los estudiantes y su cualificación profesional.

La colaboración entre centros laborales y educativos propicia una formación mucho más actual, que responde a las necesidades del mercado de trabajo. Durante la formación práctica, los estudiantes están supervisados por tutores, tanto de la empresa como del centro educativo.



Plan de Formación

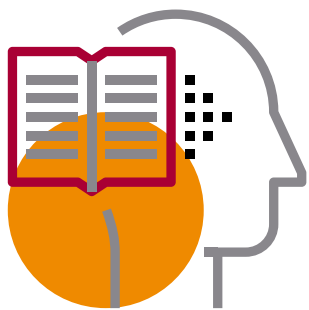

1^{er} CURSO [De septiembre a junio en centro educativo]

- ▶ Actividades de ocio y tiempo libre.
- ▶ Dinamización grupal.
- ▶ Valoración de la condición física e intervención en accidentes.
- ▶ Planificación de la animación sociodeportiva.
- ▶ Juegos y actividades físico-recreativas y de animación turística.
- ▶ Actividades físico-deportivas individuales.
- ▶ Actividades físico-deportivas de equipo.
- ▶ Actividades físico-deportivas de implementos.
- ▶ Actividades físico-deportivas para la inclusión social.
- ▶ Metodología de la enseñanza de actividades físico-deportivas.
- ▶ Proyecto de enseñanza y animación sociodeportiva.
- ▶ Formación y orientación laboral.
- ▶ Empresa e iniciativa emprendedora.
- ▶ Lengua extranjera profesional.

2^o CURSO [De septiembre a junio en empresas del sector]

- ▶ Proyecto + Formación en Centro de Trabajo.

¿Por qué en GSD?

- Proyecto Erasmus + Programas de Movilidad Europea.
- Instalaciones deportivas y piscina en el propio centro.
- Titulaciones específicas (monitor de natación, monitor de ocio y tiempo libre, etc.).
- Residencia de estudiantes [GSD IS Buitrago].
- Rutas desde Madrid, Alcalá de Henares y Sierra Norte [GSD IS Buitrago].
- Bolsa de trabajo.
- Área de Desarrollo Empresarial GSD. Centraliza la gestión y la relación con las empresas colaboradoras en la Formación en Centros de Trabajo.



¿Qué voy a aprender?

- Desarrollar y registrar el plan de evaluación de los proyectos de animación sociodeportiva.
- Gestionar la puesta en marcha del proyecto de animación sociodeportiva, organizando los recursos y acciones necesarias para la promoción, desarrollo y supervisión del mismo.
- Evaluar la condición física, la competencia motriz y las motivaciones de las personas participantes en los programas de animación sociodeportiva.
- Programar la enseñanza de actividades físico-deportivas individuales, de equipo y de implementos y juegos, indicando la metodología didáctica y de animación más apropiada y las adaptaciones para personas con discapacidad.
- Programar las actividades de inclusión sociodeportiva en función de las características de los grupos.
- Programar la recreación mediante actividades físico-deportivas y juegos, en función de las características de los grupos.
- Diseñar, adaptar y secuenciar ejercicios y tareas de las sesiones de enseñanza de actividades físico-deportivas y juegos para todo tipo de participante, respetando los objetivos y las fases de las sesiones o actividades. programados, adaptándolos a la dinámica de la actividad y del grupo.
- Asegurar la disponibilidad de los recursos necesarios para la realización de las actividades, preparando los espacios, los equipos y los materiales requeridos.
- Proporcionar la atención básica a los participantes que sufren accidentes durante el desarrollo de las actividades, aplicando los primeros auxilios

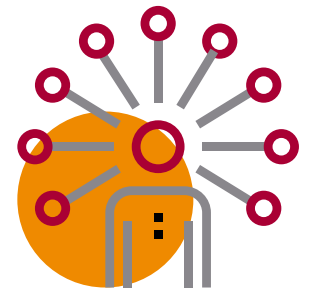

Requisitos de acceso

Título de Bachiller o de un certificado acreditativo de haber superado todas las materias del Bachillerato | Segundo curso de cualquier modalidad de Bachillerato experimental | Título de Técnico (Formación Profesional de Grado Medio) | Título de Técnico Superior, Técnico Especialista o equivalente a efectos académicos | Curso de Orientación Universitaria (COU) | Cualquier Titulación Universitaria o equivalente | Acceso mediante prueba (para quienes no tengan alguno de los requisitos anteriores): prueba de acceso a ciclos formativos de grado superior o prueba de acceso a la Universidad para mayores de 25 años.

Al finalizar mis estudios, ¿qué puedo hacer?

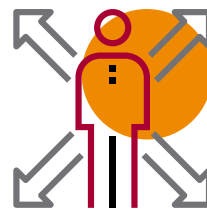

Trabajar

Animador/a físico-deportivo y recreativo, de veladas, espectáculos y actividades recreativas en instalaciones turísticas | Coordinador/a de actividades físico-deportivas en instalaciones deportivas de empresas turísticas | Coordinador/a de tiempo libre educativo infantil y juvenil | Coordinador/a Director/a de campamentos, de albergues de juventud, de granjas-escuelas, de aulas de juventud y escuelas de naturaleza | Coordinador/a de actividades paracurriculares en el marco escolar | Jefe/a de departamento de animación turística | Cronometrador/a, juez/a y árbitro de competiciones deportivas no oficiales.

Seguir estudiando

- Enseñanzas Universitarias con la posibilidad de establecer convalidaciones de acuerdo con la normativa vigente.
- Cursos de especialización profesional.
- Otro Ciclo de Formación Profesional con la posibilidad de establecer convalidaciones de módulos profesionales de acuerdo a la normativa vigente.
- Preparación de las Pruebas de Evaluación de Bachillerato (únicamente las asignaturas troncales).



Empieza
a ser ya
lo que siempre
has querido ser

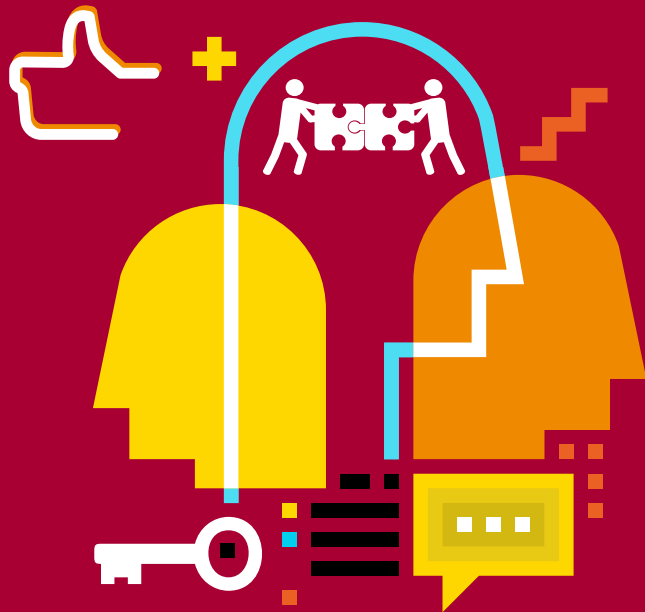

PREINSCRÍBETE
EN ESTE CICLO

