

# Actividades Extraescolares 22|23

- ▲ Club Deportivo
- ▲ Asociación Cultural
- ▲ Escuela de Música y Danza

**GSD Alcalá**



# Club Deportivo

 Preinscríbete



▶ Ver vídeo





## AJEDREZ [cobro trimestral]

|                                  |        |               |     |
|----------------------------------|--------|---------------|-----|
| Ed. Infantil -N4-                | V      | 13:00 a 14:00 | 21€ |
| Ed. Infantil -N5-                | V      | 12:00 a 13:00 | 21€ |
| Ed. Primaria - 1º- [Nivel 1]     | L y Mi | 12:30 a 13:30 | 29€ |
| Ed. Primaria -2º y 3º- [Nivel 2] | L y Mi | 12:30 a 13:30 | 29€ |
| Ed. Primaria [Nivel 3]           | M y J  | 12:30 a 13:30 | 29€ |
| Ed. Primaria [Nivel Medio]       | L y Mi | 17:00 a 18:00 | 29€ |
|                                  | M y J  | 13:30 a 14:30 | 29€ |
| Ed. Primaria y ESO [Competición] | V      | 16:30 a 18:00 | 29€ |
| Ajedrez                          | 3 días | Por det.      | 33€ |

## ATLETISMO [cobro trimestral]

|                                     |        |               |     |
|-------------------------------------|--------|---------------|-----|
| Ed. Infantil "Jugando al atletismo" | M y J  | 14:00 a 15:00 | 29€ |
| Ed. Primaria -1º a 6º-              | L y Mi | 12:30 a 13:30 | 29€ |
|                                     | M y J  | 12:30 a 13:30 |     |
| Ed. Primaria -4º a 6º- [Avanzado]   | M      | 17:15 a 18:15 | 29€ |
|                                     | J      | 17:15 a 18:15 |     |
| ESO                                 | M      | 16:15 a 17:15 | 29€ |
|                                     | J      | 16:15 a 17:15 |     |

## BALONCESTO\* [cobro trimestral]

### ESCUELA

|  |        |               |     |
|--|--------|---------------|-----|
| Ed. Infantil [Baby Basket] 2 grupos            | M y J  | 14:00 a 15:00 | 29€ |
|  | L y Mi | 17:00 a 18:00 |     |
| Ed. Primaria -1º- [Prebenjamín] 2 grupos       | Mi y V | 12:30 a 13:30 | 29€ |
| Ed. Primaria -2º- [Prebenjamín 2º año escuela] | Mi y V | 13:30 a 14:30 | 29€ |
| Ed. Primaria -3º y 4º- [Benjamín escuela]      | L y Mi | 17:00 a 18:00 | 29€ |

### CLUB FEDERADO

|  |          |               |     |
|--|----------|---------------|-----|
| Ed. Primaria -2º- [Prebenjamín 2º año Federado]                | M y J    | 17:00 a 18:15 | 29€ |
| Ed. Primaria -3º- [Benjamín masculino 1º año Federado azul]    | M, J y V | 17:00 a 18:30 | 33€ |
| Ed. Primaria -3º- [Benjamín masculino 1º año Federado naranja] | M, J y V | 17:00 a 18:30 | 33€ |



## BALONCESTO\* [cobro trimestral]

|  |                     |               |                |
|--|---------------------|---------------|----------------|
| Ed. Primaria -4º-<br>[Benjamín masculino 2º<br>año Federado azul]    | L, Mi y V           | 17:00 a 18:30 | 33€            |
| Ed. Primaria -4º-<br>[Benjamín masculino<br>2º año Federado naranja] | L, Mi y V           | 17:00 a 18:30 | 33€            |
| Ed. Primaria -2º y 3º-<br>[Benjamín femenino<br>1º año federado]     | L, Mi y V           | 17:00 a 18:30 | 33€            |
| Ed. Primaria -4º-<br>[Benjamín femenino<br>2º año federado]          | M, J y V            | 17:00 a 18:30 | 33€            |
| Ed. Primaria -5º y 6º<br>[Alevín masculino<br>Federado]              | Días por<br>definir | 18:30 a 20:00 | Por<br>definir |
| Ed. Primaria -5º y 6º<br>[Alevín femenino<br>federado]               | Días por<br>definir | 18:30 a 20:00 | Por<br>definir |
| ESO -3º y 4º-<br>[Cadete masculino<br>federado]                      | L, Mi y V           | 18:30 a 20:00 | 33€            |
| Bachillerato<br>[Junior Masculino]                                   |                     | Pendiente     | 36€            |
| Sub 22 masculino   |                     | Pendiente     | 36€            |
| 2º Autonómica masculino  | M, Mi y V           | 20:30 a 22:00 | 36€            |
| Baloncesto adulto<br>adaptado con diversidad<br>intelectual**        | M                   | 19:30 a 20:30 | Por<br>det.    |
|  | J                   | 19:00 a 20:00 |                |

\*Algunos grupos tienen un coste EXTRA en concepto de equipación de entrenamiento y/o competición.

\*\*Más información en el Club Deportivo

Los horarios pueden modificarse en función del número de equipos que salgan.

## BALONCESTO - Academia Tecnificación FED [25€ jugadores del Club]

|                          |      |                   |     |
|--------------------------|------|-------------------|-----|
| Desde categoría Benjamín | L, J | A partir de 18:30 | 30€ |
|                          | y D  | 10:00 a 12:00     |     |

## ESGRIMA

|  |        |               |     |
|--|--------|---------------|-----|
| Ed. Infantil -N4 y N5-<br>[Preesgrima]       | L y Mi | 14:00 a 15:00 | 31€ |
| Ed. Primaria -1º a 4º-                       | L y Mi | 12:30 a 13:30 | 43€ |
|  | M y J  | 17:00 a 18:00 | 43€ |
| Ed. Primaria -5º- y ESO 4º-<br>[Competición] | L y Mi | 17:00 a 18:30 | 51€ |



### FÚTBOL SALA\* [cobro trimestral]

|  |        |               |     |
|--|--------|---------------|-----|
| Ed. Primaria -2º-<br>[Prebenjamín A]         | M y J  | 13:30 a 14:30 | 29€ |
| Ed. Primaria -2º-<br>[Prebenjamín B]         | M y J  | 13:30 a 14:30 | 29€ |
| Ed. Primaria -1º-<br>[Prebenjamín C]         | M y J  | 12:30 a 13:30 | 29€ |
| Ed. Primaria -1º-<br>[Prebenjamín D]         | M y J  | 12:30 a 13:30 | 29€ |
| Ed. Primaria -1º y 2º-<br>[Tecnificaciones]* | L o Mi | 12:30 a 13:30 | 20€ |

### FÚTBOL 7\* [cobro trimestral]

|   |        |               |     |
|---|--------|---------------|-----|
| Ed. Infantil -N4 y N5-<br>[Chupetines]          | L y Mi | 14:00 a 15:00 | 29€ |
|   | V      | 14:00 a 15:00 | 16€ |
| Ed. Primaria -3º y 4º-<br>[Benjamín A] Federado | L y Mi | 17:00 a 18:15 | 30€ |
| Ed. Primaria -3º y 4º-<br>[Benjamín B] Federado | L y Mi | 12:30 a 13:45 | 30€ |
| Ed. Primaria -3º y 4º-<br>[Benjamín C] Federado | L y Mi | 12:30 a 13:45 | 30€ |
| Ed. Primaria -3º y 4º-<br>[Alevín A] Federado   | M y J  | 17:30 a 19:00 | 30€ |
| Ed. Primaria -5º y 6º-<br>[Alevín B] Federado   | M y J  | 17:30 a 19:00 | 30€ |
| Ed. Primaria -3º y 4º-<br>[Tecnificaciones]*    | V      | 12:30 a 13:30 | 20€ |

\*Algunos grupos tienen un coste EXTRA en concepto de equipación de entrenamiento y/o competición | Grupos reducidos.

### FÚTBOL 11\* [cobro trimestral]

|                          |      |               |     |
|--------------------------|------|---------------|-----|
| Alevín A                 | L    | 18:30 a 20:00 |     |
|                          | Mi** | 17:30 a 18:45 | 32€ |
|                          | V    | 17:30 a 18:45 |     |
| ESO -1º y 2º- [Infantil] | M    | 16:15 a 17:30 |     |
|                          | J**  | 16:30 a 17:45 | 32€ |
|                          | V    | 19:00 a 20:15 |     |
| ESO -3º y 4º- [Cadete]   | M    | 19:00 a 20:15 |     |
|                          | J**  | 16:30 a 17:45 | 32€ |
|                          | V    | 16:15 a 17:30 |     |

\*Algunos grupos tienen un coste EXTRA en concepto de equipación de entrenamiento y/o competición.

\*\*La actividad se desarrollará en el polideportivo "Espartales".



## GIMNASIA DE TRAMPOLÍN

|   |        |               |     |
|---|--------|---------------|-----|
| Ed. Infantil -N4 y N5-<br>[Pretrampolín]  | M y J  | 14:00 a 15:00 | 38€ |
| Ed. Primaria -1º a 3º-<br>[Iniciación]    | L y Mi | 12:30 a 13:30 | 41€ |
| Ed. Primaria -4º a 6º-<br>[Medio]         | L y Mi | 13:30 a 14:30 | 41€ |
| Ed. Primaria -1º a 6º-<br>[Iniciación II] | L y Mi | 17:30 a 18:45 | 41€ |
| ESO [Iniciación Medio]                    | L y Mi | 16:15 a 17:30 | 41€ |
| Ed. Primaria -1º a 6º-<br>[Avanzado I]    | M y J  | 12:30 a 13:30 | 41€ |

## GIMNASIA RÍTMICA

### ESCUELA

|  |       |               |     |
|--|-------|---------------|-----|
| Ed. Infantil -N4 y N5-<br>[Elastigirl]                 | M y J | 14:00 a 15:00 | 41€ |
| Ed. Primaria<br>[Iniciación mañana]                    | M y J | 12:30 a 13:30 | 43€ |
| Ed. Infantil -N4- y Ed.<br>Primaria-[Iniciación tarde] | M y J | 17:00 a 18:00 | 43€ |

### CLUB COMPETICIÓN

|  |          |               |     |
|--|----------|---------------|-----|
| Club Prefederado -<br>Mañanas                    | M, J y V | 12:30 a 14:00 | 50€ |
| Club Federado - Mañanas                          | M, J, V  | 12:30 a 14:00 | 60€ |
|  | y V*     | 17:00 a 19:00 |     |
| Club Federado<br>Alevín e Infantil - Tardes      | M, J     | 17:00 a 19:00 | 60€ |
|  | y V*     | 17:00 a 20:30 |     |
| Club Federado<br>Cadetes y Juveniles -<br>Tardes | M y J    | 18:30 a 21:00 | 60€ |
|  | y V*     | 17:00 a 20:30 |     |

## JUDO

|  |       |               |     |
|--|-------|---------------|-----|
| Ed. Infantil -N4 y N5-<br>[PreJudo]  | M y J | 14:00 a 15:00 | 41€ |
| Ed. Primaria -1º a 3º-<br>[Iniciación I]                                   | M y J | 12:30 a 13:30 | 43€ |
| Ed. Primaria -4º a 6º-<br>[Medio]  | M y J | 13:00 a 14:00 | 43€ |
| Ed. Infantil y Ed. Primaria<br>-N5 a 6º Ed. Primaria<br>[Iniciación-Medio] | M y J | 17:00 a 18:00 | 43€ |
| ESO [Avanzado]   | M y J | 16:15 a 17:15 | 43€ |

## KÁRATE

|                        |        |               |     |
|------------------------|--------|---------------|-----|
| Ed. Infantil -N4 y N5- | L y Mi | 14:00 a 15:00 | 43€ |
| Ed. Primaria [Medio]   | L y Mi | 12:30 a 13:30 | 43€ |
| ESO -1º y 2º-          | L y Mi | 13:05 a 14:05 | 43€ |

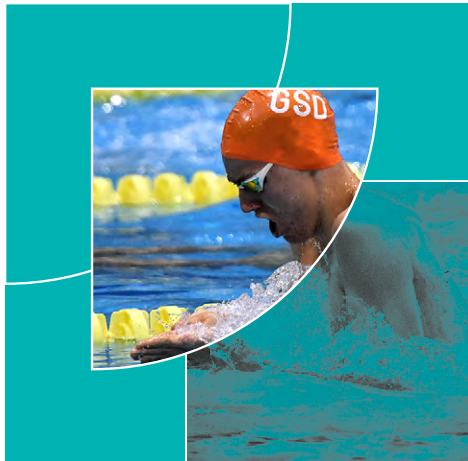

## NATACIÓN (CLUB DE COMPETICIÓN)

|  |           |               |     |
|--|-----------|---------------|-----|
| Ed. Infantil -N4 y N5-<br>[Baby Club]                  | M y J     | 14:00 a 15:00 | 43€ |
| Ed. Primaria -1º a 3º-<br>[Prebenjamín y Benjamín]     | M y J     | 12:30 a 13:30 | 43€ |
| Ed. Primaria -4º a 6º -<br>[Benjamín y Alevín]         | L, Mi y V | 12:30 a 13:30 | 52€ |
| ESO y Bachillerato<br>[Competición escolar]            | L a V     | 16:15 a 17:15 | 57€ |
| ESO y Bachillerato<br>[No Competición]                 | L, M y J  | 16:15 a 17:15 | 57€ |
| Benjamín [Federado]                                    | M, J y V  | 12:30 a 13:30 | 57€ |
|  | L y Mi    | 17:00 a 19:00 |     |
| Alevín [Federado]                                      | L a V     | 17:00 a 19:00 | 55€ |
|  | M y J     | 7:00 a 8:00   |     |
| Infantil - Junior - Absoluto<br>[Federado]             | L a V     | 17:00 a 21:00 | 62€ |
|  | S         | 11:00 a 13:00 |     |
| Club de Salvamento<br>y Socorrismo<br>[De 6 a 16 años] | S         | 11:00 a 13:00 | 43€ |

La franja horaria del mediodía se destinará para el C.D. exclusivamente.  
En septiembre se realizarán pruebas para posibles incorporaciones.  
La escuela de natación comenzará a partir de las 17:15 h.

## PATINAJE

### ESCUELA DE PATINAJE

|   |        |               |     |
|---|--------|---------------|-----|
| Ed. Infantil<br>[Baby Patinaje]   | M y J  | 14:00 a 15:00 | 36€ |
| Ed. Infantil y Ed. Primaria<br>Iniciación I<br>[Pista deportiva] 2 grupos | M      | 17:00 a 18:30 | 29€ |
| Ed. Infantil y Ed. Primaria<br>Iniciación II<br>[Pista deportiva]         | J      | 17:00 a 18:30 | 29€ |
| Ed. Primaria -2º-<br>Iniciación III<br>[Pista deportiva]                  | L y Mi | 12:30 a 13:30 | 36€ |

### PATINAJE ARTÍSTICO

|  |           |               |     |
|--|-----------|---------------|-----|
| Ed. Primaria -1º y 2º-<br>[Nivel 1.1]                    | L y Mi    | 12:30 a 13:30 | 36€ |
| Ed. Primaria -2º y 4º-<br>[Nivel 2.1]                    | L, Mi y V | 13:30 a 14:30 | 46€ |
| Ed. Primaria -4º y 5º-<br>[Nivel 2.2]                    | M y J     | 17:30 a 18:30 | 36€ |
| Ed. Primaria y ESO -desde<br>5º hasta 2º ESO [Nivel 2.3] | V         | 19:00 a 20:30 | 30€ |
| Ed. Primaria y ESO<br>[Nivel 2.4]                        | S         | 10:00 a 11:30 | 30€ |
| Ed. Primaria -3º a 5º-<br>[Nivel 2 y 3]                  | M, J y V  | 12:30 a 13:30 | 46€ |



## PATINAJE ARTÍSTICO

|  |        |                                       |     |
|--|--------|---------------------------------------|-----|
| Ed. Primaria -5º y 6º-<br>[Nivel 3.1]      | L y Mi | 17:30 a 18:45                         | 43€ |
| ESO -2º a 4º-<br>[Nivel 3.2]               | M      | 18:30 a 20:00                         | 43€ |
|  | J      | 18:30 a 19:30                         |     |
| ESO -1º a 3º- [Nivel 4.1]                  | M y J  | 16:15 a 17:30                         | 46€ |
|  | S      | 11:30 a 12:30                         |     |
| 4º ESO y 2º Bachillerato<br>[Nivel 4.2]    | L y Mi | 18:45 a 20:00                         | 46€ |
|  | S      | 12:30 a 13:30                         |     |
| ESO y Bachillerato<br>[Nivel 5 y Nacional] | L y Mi | 16:15 a 17:30                         | 46€ |
|  | J      | 19:30 a 20:30<br>+ clase flexibilidad |     |
| ESO y Bachillerato<br>Show A               | V      | 16:15 a 17:45                         | 40€ |
| Ed. Primaria y ESO<br>Show B               | V      | 17:45 a 19:00                         | 40€ |
| Patinaje Artístico + Show                  | -      | -                                     | 55€ |

Horario de entrenamiento en pista.

Todos los patinadores deben estar 15 min. antes para realizar calentamiento fuera de la pista y 10 min. después para los estiramientos.

## TENIS DE MESA [cobro trimestral]

|   |       |               |     |
|---|-------|---------------|-----|
| Ed. Primaria -5º y 6º-<br>[Escuela]     | M y J | 13:30 a 14:30 | 29€ |
| ESO- Perfeccionamiento<br>[Competición] | M, J  | 16:15 a 17:15 | 29€ |

## MINITENIS

|  |        |               |     |
|--|--------|---------------|-----|
| Ed. Infantil -N4 y N5-                           | L y Mi | 14:00 a 15:00 | 46€ |
| Ed. Primaria [Prebenjamín,<br>Benjamín y Alevín] | L y Mi | 12:30 a 13:30 | 46€ |

## VOLEIBOL\* [cobro trimestral]

|                                      |        |               |     |
|--------------------------------------|--------|---------------|-----|
| Ed. Primaria -5º y 6º-<br>[Alevín]   | L y Mi | 13:30 a 14.30 | 29€ |
| ESO -1º y 2º - [Infantil]            | L y Mi | 16:15 a 17:15 | 29€ |
| ESO -3º y 4º- [Cadete]               | M y J  | 16:15 a 17:15 | 29€ |
| Bachillerato -1º y 2º -<br>[Juvenil] | M y J  | 17:15 a 18:30 | 31€ |

\*Algunos grupos tienen un coste EXTRA en concepto de equipación de entrenamiento y/o competición.

## YOGA

|                        |   |               |     |
|------------------------|---|---------------|-----|
| Ed. Infantil -N4 y N5- | V | 14:00 a 15:00 | 21€ |
| Ed. Primaria -1º y 2º- | V | 12:30 a 13:30 | 21€ |





## PEQUE PÁDEL

Ed. Primaria -1º y 2º-

|                 |               |     |
|-----------------|---------------|-----|
| 2 días de L a V | 12:30 a 13:30 | 51€ |
| 1 día de L a V  | 12:30 a 13:30 | 28€ |

## GRUPO VERDE

Ed. Primaria -3º y 4º-

|                 |                                |     |
|-----------------|--------------------------------|-----|
| 2 días de L a V | 12:30 a 13:30<br>13:30 a 14:30 | 56€ |
| 1 día de L a V  | 12:30 a 13:30<br>13:30 a 14:30 | 33€ |

## GRUPO AZUL

Ed. Primaria -5º y 6º-

|                 |               |     |
|-----------------|---------------|-----|
| 2 días de L a V | 13:30 a 14:30 | 56€ |
| 1 día de L a V  | 13:30 a 14:30 | 33€ |

## GRUPO NARANJA

ESO y Bachillerato\*

|                |               |     |
|----------------|---------------|-----|
| 1 día de L a V | 16:30 a 18:00 | 41€ |
|----------------|---------------|-----|

## ESCUELA COMPETICIÓN

5º Ed. Primaria a 4º ESO

|           |               |     |
|-----------|---------------|-----|
| L, Mi y V | 17:00 a 18:00 | 85€ |
|-----------|---------------|-----|

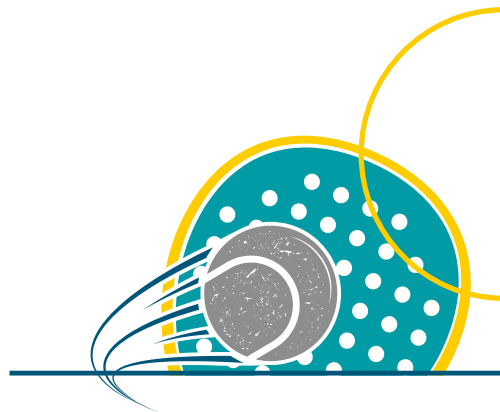

# Escuela de Natación



- Los alumnos matriculados en el curso anterior y los que tengan plaza asignada en el mes de julio empezarán el **16 de septiembre**.
- En las **nuevas inscripciones** de natación se abonarán **15€** en concepto de matrícula.
- En la Escuela de Natación es necesaria la reserva de plaza de un año para otro.
- La **preinscripción (a partir del 15 de junio)** de Escuela de Natación se realizará por su edad, pero podrá sufrir cambios según el nivel que tenga el alumno.

## MATRONATACIÓN [De 0 a 3 años]

|        |  |     |
|--------|--|-----|
| L y Mi | 17:00 a 17:30   17:30 a 18:00   18:00 a 18:30   18:30 a 19:00                                  | 55€ |
| M y J  | 17:00 a 17:30   17:30 a 18:00   18:00 a 18:30   18:30 a 19:00                                  | 55€ |
| V      | 17:00 a 17:30   17:30 a 18:00   18:00 a 18:30   18:30 a 19:00                                  | 32€ |
| S      | 10:00 a 10:30   10:30 a 11:00   11:00 a 11:30   11:30 a 12:00<br>12:00 a 12:30   12:30 a 13:00 | 32€ |

## NATACIÓN INFANTIL [De 3 a 6 años]

|        |   |     |
|--------|---|-----|
| L y Mi | 17:15 a 18:00   18:15 a 19:00                 | 42€ |
| M y J  | 17:15 a 18:00   18:15 a 19:00                 | 42€ |
| V      | 17:15 a 18:00   18:15 a 19:00   19:15 a 20:00 | 30€ |
| S      | 10:15 a 11:00   11:15 a 12:00   12:15 a 13:00 | 30€ |

## BABY ESCUELA [Preinscripción online]

|       |                             |     |
|-------|-----------------------------|-----|
| L y V | -Nivel 4 y 5- 14:00 a 15:00 | 42€ |
| Mi    | -Nivel 3- 14:00 a 15:00     | 30€ |

## JUVENIL [De 6 a 16 años]

|        |   |     |
|--------|---|-----|
| L y Mi | 17:15 a 18:00   18:15 a 19:00                 | 42€ |
| M y J  | 17:15 a 18:00   18:15 a 19:00                 | 42€ |
| V      | 17:15 a 18:00   18:15 a 19:00   19:15 a 20:00 | 30€ |

## INICIACIÓN A LA COMPETICIÓN [3 días]

|           |               |     |
|-----------|---------------|-----|
| L, Mi y V | 17:15 a 18:00 | 51€ |
| L, Mi y V | 18:15 a 19:00 | 51€ |

## INICIACIÓN A LA COMPETICIÓN [2 días]

|       |   |     |
|-------|---|-----|
| M y J | 17:15 a 18:00                                 | 43€ |
| M y J | 18:15 a 19:00                                 | 43€ |
| S     | 10:15 a 11:00   11:15 a 12:00   12:15 a 13:00 | 43€ |

# Adultos

## [Club Deportivo]



| BALONCESTO |              |     |
|------------|--------------|-----|
| Veteranos  | Por derminar | 10€ |

| ESGRIMA |    |               |     |
|---------|----|---------------|-----|
| Adultos | Mi | 18:30 a 20:00 | 31€ |

| FÚTBOL 7 |    |               |     |
|----------|----|---------------|-----|
| Pachanga | Mi | 20:00 a 21:00 | 10€ |

| NATACIÓN ADULTOS - Libre/Curso |                               |  |             |
|--------------------------------|-------------------------------|--|-------------|
| L y Mi                         | 19:15 a 20:00   20:15 a 21:00 |  | 30€ (libre) |
| M y J                          | 19:15 a 20:00   20:15 a 21:00 |  | 45€ (curso) |
| V                              | 20:15 a 21:00                 |  |             |

| PÁDEL (Grupo Rojo) |        |                                      |     |
|--------------------|--------|--------------------------------------|-----|
| Adultos            | L y Mi | 18:00 a 22:00 (periodos de 1h.)      | 60€ |
|                    | M y J  | 18:00 a 22:00 (periodos de 1h.)      | 60€ |
|                    | V      | 18:00 a 22:00 (periodos de 1h.30min) | 45€ |
|                    | V      | 18:00 a 22:00 (periodos de 1h.)      | 35€ |
|                    | S      | 09:30 a 13:30 (periodos de 1h.)      | 35€ |
|                    | S      | 09:30 a 13:30 (periodos de 1h.30min) | 45€ |

\*Asistencia 3 horas, previa consulta - 78€

| PILATES   |        |               |     |
|-----------|--------|---------------|-----|
| Grupo I   | L y Mi | 17:00 a 18:00 | 36€ |
| Grupo II  | L y Mi | 18:00 a 19:00 | 36€ |
| Grupo III | M y J  | 17:00 a 18:00 | 36€ |

| YOGA    |   |               |     |
|---------|---|---------------|-----|
| Adultos | v | 17:00 A 18:30 | 26€ |

# Condiciones Generales

## [Club Deportivo]

- Las actividades comenzarán de manera general el **16 de septiembre**, si bien algunas de ellas podrán comenzar a principios de mes y otras retrasarse hasta el mes de octubre. No obstante, para todas ellas, recibirán una comunicación indicando la fecha de inicio para cada uno de los grupos de actividad en los que se encuentre inscrito.
- Los días y horarios son orientativos, pudiendo variar en función del número de alumnos inscritos y de las necesidades del Centro.
- Para poner en funcionamiento y mantener un grupo, es necesario contar con un número mínimo de alumnos inscritos en este.
- Los precios indicados corresponden a periodos mensuales. Estos precios son orientativos y se confirmarán a partir del 15 de junio.
- En las **nuevas inscripciones** de una actividad que no sea natación se abonarán **15€** en concepto de matrícula.
- El Club Deportivo GSD tiene su propia uniformidad, su uso es obligatorio para disputar competiciones, en cualquier acto de representación del Club, en exhibiciones y en entrenamientos. La uniformidad básica común a todas las disciplinas de competición se compone de: abrigo del Club Deportivo GSD, mochila/bolsa GSD y chándal GSD.
- Además, existe una uniformidad de entrenamiento de uso obligatorio para cada disciplina.
- En el caso de necesitar uniforme de competición/uniforme de entrenamiento, se debe poner en contacto con el Club Deportivo. En ningún caso se permite vestir equipaciones pertenecientes a otras entidades deportivas.
- Todo deportista que desee participar en alguno de aquellos deportes en los que el Club Deportivo haya establecido una uniformidad, deberá adquirirla según se indique a través de la coordinación del Club Deportivo.
- Los alumnos que, habiendo realizado la actividad en el curso 2021-22 y no hayan notificado la baja antes del 20 de agosto, continuarán en la misma actividad durante el curso que se inicia, excepto en:
  - Aquellos casos en los que la actividad desaparece.
  - La Escuela de Natación y Escuela de Pádel, que será necesaria la reserva de plaza.





# Condiciones generales

## [Club Deportivo]



- Cualquier **baja o modificación** deberá ser comunicada por escrito al responsable del Club Deportivo de cada Centro hasta el día **20 de cada mes**. En caso contrario, no se devolverá el importe del recibo.
- Ante una baja temporal de al menos 1 mes, el usuario deberá continuar pagando y justificar su ausencia mediante la presentación de justificante médico. Una vez reincorporado a la actividad, se procederá a realizar el descuento de las mensualidades abonadas y no disfrutadas.
- **Pádel adultos**

Solo se tendrá opción de acoger al protocolo (de bajas temporales) si la lesión se produce en la actividad de pádel o en alguna otra actividad del club deportivo.

El usuario deberá continuar abonando la cuota mensual y justificar su ausencia mediante la presentación de justificante médico.

El Club Deportivo se compromete a mantener la plaza del lesionado durante el primer mes de recuperación, sin que ello conlleve gasto alguno para el usuario.

Si la lesión requiere más de un mes de convalecencia, el usuario tiene la posibilidad de mantener su plaza abonando la cuota de mantenimiento por lesión (50%), hasta un máximo de 3 meses.

Además, el Club Deportivo y el usuario podrán acordar en lugar de la devolución del importe, la recuperación de las sesiones perdidas, durante el periodo de convalecencia. Las regularizaciones oportunas se realizarán en el/los recibos posteriores a la reincorporación a la actividad.
- El coste de la ficha municipal/licencia federativa de los deportistas, los reconocimientos médicos y pruebas específicas para la obtención de esta, así como sus homologaciones para poder participar en cualquier categoría y nivel de competición, correrá a cargo de las familias.
- Los costes derivados de participación e inscripción en cualquier tipo de torneo o competición correrán a cargo de cada participante. El importe de estos conceptos van derivados normalmente a otras entidades, y no podrán devolverse en caso de no participación si la entidad no los devuelve.
- Los pases individuales de acceso a instalaciones deportivas serán abonados por los usuarios. Por otro lado, y previa información a las familias, se cobrará un recibo extra en aquellos deportes que se realizan fuera de GSD y se paga por el alquiler de instalaciones.
- El incumplimiento de las normas del Centro, así como no estar al corriente de pago de las actividades o de los gastos asociados a la misma, será motivo de baja en cualquier actividad del Club Deportivo.
- En la página web **www.clubdeportivogsd.com** está a disposición de cualquier participante la Normativa del Club Deportivo, que regula la organización y el funcionamiento del mismo, tanto en las actividades como en los viajes que se lleven a cabo.
- Información relativa a los pagos: Los costes derivados de la devolución de recibos de actividades extraescolares serán repercutidos al deudor.
- Los precios indicados corresponden a meses completos, independientemente del número de clases a impartir mensualmente que estará sujeto a lo que marque el calendario escolar de la Comunidad de Madrid, así como las fiestas locales.





Preinscríbete

# Asociación Cultural

▶ Ver vídeo



# Talleres Experimenta



## APRENDE A ESCRIBIR TU HISTORIA

|  |        |     |
|--|--------|-----|
| Ed. Primaria -4º a 6º-<br>y ESO -1º y 2º-    | Online | 26€ |
| ESO -3º y 4º-, Bachillerato,<br>FP y adultos | Online | 26€ |

## CHIQUIRRITMO

|                        |           |                                |        |
|------------------------|-----------|--------------------------------|--------|
| Ed. Infantil -N4 y N5- | L y Mi    | 14:00 a 15:00                  | 26,50€ |
| Ed. Infantil -N4 y N5- | Mi y<br>V | 13:00 a 14:00<br>14:00 a 15:00 | 26,50€ |

## CÓMIC

|                        |        |               |        |
|------------------------|--------|---------------|--------|
| Ed. Primaria -3º a 6º- | L y Mi | 12:30 a 13:30 | 26,50€ |
| ESO                    | M      | 16:15 a 18:15 | 26,50€ |

## CUENTACUENTOS

|                        |   |               |        |
|------------------------|---|---------------|--------|
| Ed. Infantil -N3 a N5- | V | 14:00 a 15:00 | 17,50€ |
|------------------------|---|---------------|--------|

## DIVER-ENGLISH

|                        |        |               |        |
|------------------------|--------|---------------|--------|
| Ed. Infantil -N4 y N5- | M y J  | 14:00 a 15:00 | 26,50€ |
| Ed. Primaria -1º y 2º- | L y Mi | 12:30 a 13:30 | 26,50€ |

## TEATRO

|                            |        |               |        |
|----------------------------|--------|---------------|--------|
| Ed. Infantil -N4 y N5-     | L y Mi | 14:00 a 15:00 | 26,50€ |
| Ed. Primaria -1º, 2º y 3º- | L y Mi | 12:30 a 13:30 | 26,50€ |
| Ed. Primaria -4º, 5º y 6º- | M y J  | 12:30 a 13:30 | 26,50€ |
| ESO y Bachillerato         | M      | 16:15 a 18:15 | 26,50€ |

## RECICLADO DIVERTIDO

|  |       |               |        |
|--|-------|---------------|--------|
| Ed. Infantil -N3 a N5- y<br>Ed. Primaria -1º a 3º- | M y J | 17:00 a 18:00 | 26,50€ |
|--|-------|---------------|--------|

# Talleres Avanza



# International House



## CREA TU VIDEOJUEGO

|                        |       |               |     |
|------------------------|-------|---------------|-----|
| Ed. Primaria -5º y 6º- | M y J | 12:30 a 13:30 | 31€ |
| ESO y Bachillerato     | J     | 16:15 a 18:15 | 31€ |

## DESARROLLO MENTAL ALOHA

|  |        |               |        |
|--|--------|---------------|--------|
| Ed. Infantil -N5- y Ed. Primaria -1º y 2º- | L y Mi | 12:30 a 13:30 | 60,50€ |
| [Nuevos grupos de Nivel 1]                 | M y J  | 12:30 a 13:30 | 60,50€ |

## DESARROLLO MENTAL KITSUNE

|                   |   |               |     |
|-------------------|---|---------------|-----|
| Ed. Infantil -N3- | M | 13:00 a 14:00 | 32€ |
| Ed. Infantil -N4- | M | 14:00 a 15:00 | 32€ |

## CHIQUIRROBÓTICA

|                        |       |               |     |
|------------------------|-------|---------------|-----|
| Ed. Infantil -N4 y N5- | M y J | 14:00 a 14:45 | 45€ |
|------------------------|-------|---------------|-----|

## ROBÓTICA Y APLICACIONES

|                        |    |               |     |
|------------------------|----|---------------|-----|
| Ed. Primaria -1º y 2º- | L  | 17:00 a 18:30 | 45€ |
| Ed. Primaria -3º a 4º- | M  | 17:00 a 18:30 | 45€ |
| Ed. Primaria -5º a 6º- | Mi | 17:00 a 18:30 | 45€ |
| ESO                    | J  | 16:15 a 17:45 | 45€ |

## FAST TRACK ENGLISH

|   |        |      |
|---|--------|------|
| <b>Ed. Infantil -N4 y N5-</b><br>[Mínimo 4 alumnos]                     | L y Mi | 115€ |
|   | M y J  | 115€ |
| <b>Ed. Primaria</b><br>[Según nivel]                                    | L y Mi | 115€ |
|   | M y J  | 115€ |
|   | L y Mi | 115€ |
|   | M y J  | 115€ |
| <b>ESO</b> [Según nivel]  | L y Mi | 115€ |
|   | M y J  | 115€ |
| <b>Bachillerato</b> [Según nivel]                                       | L y Mi | 115€ |
|   | M y J  | 115€ |
| <b>Adultos</b> [Según demanda]  | Mi     | 120€ |
| <b>Conversación</b> [Según demanda]                                     | L y Mi | 115€ |
|   | M y J  | 115€ |
| <b>Advanced - Examen Cambridge</b><br>[Según demanda] Presencial/online | Mi     | 115€ |



## GARANTIZAMOS A TU HIJO

- Profesores expertos y experimentados porque todo empieza con un buen profesor.
- Grupos muy reducidos para optimizar el aprendizaje.
- Grupos de niveles muy homogéneos para que cada alumno saque el mejor rendimiento de su tiempo en clase.
- Clases que motivan para que venga a clase con ganas, lo cual es primordial para el aprendizaje.
- Clases que les hace avanzar, sobre todo en la comunicación oral.
- Preparación para los exámenes de Cambridge para que se sienta cómodo a la hora de examinarse.

## A TI TE FACILITAMOS

- Todos los beneficios que ofrece una gran institución como es International House, con la comodidad de tenerla en tu propio colegio.
- Un Coordinador siempre a vuestra disposición.
- Informes trimestrales sobre el progreso.
- Preparación para el éxito en los exámenes de Cambridge.
- Un 10% de descuento a partir del segundo hijo matriculado.

## INFORMACIÓN

- **Fechas:** Del 16 de septiembre hasta final de curso, en junio.
- **A partir de 3º de Ed. Primaria** se realizará prueba de nivel.
- Para cualquier duda y pruebas de nivel:

[info.ihmadrid.com/gsd](http://info.ihmadrid.com/gsd)

- Interesados contactar con la Asociación Cultural de su Centro.



# Fast Track English



[www.ihgsdidiomas.es](http://www.ihgsdidiomas.es)



**Más información**

# Condiciones Generales

[Asociación cultural]

- Todos los talleres comenzarán, de manera generalizada, a partir del **16 de septiembre**.
- En las **nuevas inscripciones** de una actividad se abonarán **15€** en concepto de matrícula en los Talleres Experimenta.
- El **cobro** de todos los talleres será **mensual**.
- Para empezar el **Nivel 1** de **Desarrollo Mental-Aloha** se abonarán los primeros **60€**, destinados a material inicial y para la inscripción en el programa Aloha Internacional.
- El taller de **Desarrollo Mental-Kitsune** tendrá una matrícula para material de **29,90€**.
- De un curso para otro se mantiene la plaza dentro de la Asociación de forma automática, a no ser que a final de curso se confirme la baja.
- Los alumnos que han cursado algún proyecto el curso pasado con continuidad en el presente mantendrán su horario, siempre y cuando sea posible y se mantenga el mínimo de alumnos por taller. En caso contrario, habrá que unificar talleres o si el número es escaso, no iniciar la actividad.
- En cualquier caso, si a lo largo del curso se dan de baja un número excesivo de alumnos, no llegando a un mínimo exigible, la organización informará a las familias de que ese grupo se cerrará.
- Ante una baja temporal de al menos 1 mes, el usuario deberá continuar pagando y justificar su ausencia mediante la presentación de justificante médico. Una vez reincorporado a la actividad, se procederá a realizar el descuento de las mensualidades abonadas y no disfrutadas.
- Cualquier **baja o modificación** para el mes siguiente deberá ser comunicada por escrito al responsable de la Asociación Cultural de cada Centro hasta el día **20 de cada mes**. En caso contrario, no se devolverá el importe del recibo.
- **Información relativa a los pagos:** Los costes derivados de la devolución de recibos de actividades extraescolares serán repercutidos al deudor.
- Los precios indicados corresponden a **meses completos**, independientemente del número de clases a impartir mensualmente que estará sujeto a lo que marque el calendario escolar de la Comunidad de Madrid, así como las fiestas locales.



 **Preinscríbete**

# Escuela de Música y Danza

Descripción  
Actividades



▶ Ver vídeo



# GUÍA DE ACTIVIDADES

## [Escuela de Música]

**N3, N4 y N5 Ed. Infantil**

Music and Movement



**1º Ed. Primaria**

Music Initiation



**Desde 2º Ed. Primaria**

Intrumentos

Coro

Clases colectivas

Guitarra

Piano

Batería

Agrupación  
instrumental

Clases individuales o colectivas

Clases colectivas

# Música Primera Etapa

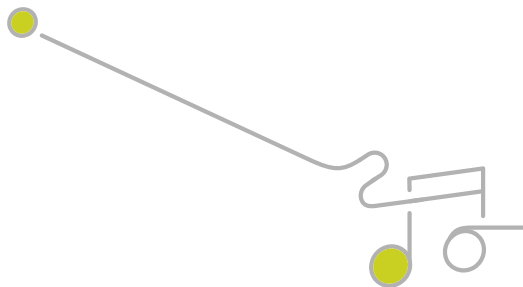

# Música Segunda Etapa



## MUSIC AND MOVEMENT

|                              |   |               |        |
|------------------------------|---|---------------|--------|
| Ed. Infantil - N3, N4 y N5 - | M | 14:00 a 15:00 | 39,50€ |
|------------------------------|---|---------------|--------|

## MUSIC INITIATION

|                     |   |               |        |
|---------------------|---|---------------|--------|
| Ed. Primaria - 1º - | M | 12:30 a 13:30 | 39,50€ |
|---------------------|---|---------------|--------|



## BATERÍA COLECTIVA

|                           |    |               |     |
|---------------------------|----|---------------|-----|
| Ed. Primaria - Desde 2º - | L  | 13:30 a 14:30 | 51€ |
|                           | Mi | 13:30 a 14:30 | 51€ |
|                           | J  | 13:30 a 14:30 | 51€ |

## GUITARRA COLECTIVA

|                           |    |               |     |
|---------------------------|----|---------------|-----|
| Ed. Primaria - Desde 2º - | L  | 12:30 a 13:30 | 51€ |
|                           | L  | 13:30 a 14:30 | 51€ |
|                           | L  | 17:00 a 18:00 | 51€ |
|                           | M  | 12:30 a 13:30 | 51€ |
|                           | M  | 13:30 a 14:30 | 51€ |
|                           | Mi | 13:30 a 14:30 | 51€ |
|                           | Mi | 17:00 a 18:00 | 51€ |
|                           | J  | 13:30 a 14:30 | 51€ |
|                           | J  | 16:15 a 17:15 | 51€ |
|                           | J  | 17:15 a 18:15 | 51€ |

## AGRUPACIÓN INSTRUMENTAL

|                          |    |               |        |
|--------------------------|----|---------------|--------|
| Ed. Primaria - 1º a 3º - | Mi | 12:30 a 13:30 | 25,50€ |
| Ed. Primaria - 4º a 6º - | J  | 12:30 a 13:30 | 25,50€ |
| ESO                      | M  | 16:15 a 17:15 | 25,50€ |

## Especialidades instrumentales y vocales

# Clases colectivas



### PIANO COLECTIVO

|                           |    |               |     |
|---------------------------|----|---------------|-----|
|                           | L  | 12:30 a 13:30 | 51€ |
|                           | L  | 17:00 a 18:00 | 51€ |
|                           | M  | 17:00 a 18:00 | 51€ |
|                           | Mi | 12:30 a 13:30 | 51€ |
| Ed. Primaria - Desde 2º - | Mi | 17:00 a 18:00 | 51€ |
|                           | J  | 12:30 a 13:30 | 51€ |
|                           | J  | 16:15 a 17:15 | 51€ |
|                           | J  | 17:15 a 18:15 | 51€ |
|                           | V  | 13:30 a 14:30 | 51€ |

### TEATRO MUSICAL

|     |    |               |     |
|-----|----|---------------|-----|
| ESO | Mi | 16:15 a 17:15 | 27€ |
|-----|----|---------------|-----|

### CORO

|                           |   |               |     |
|---------------------------|---|---------------|-----|
|                           | J | 12:30 a 13:30 | 17€ |
| Ed. Primaria - Desde 2º - | J | 13:30 a 14:30 | 17€ |

## Actividades individuales de instrumento

- \_ Batería
- \_ Canto moderno
- \_ Clarinete
- \_ Flauta travesera
- \_ Guitarra
- \_ Guitarra eléctrica
- \_ Percusión flamenca
- \_ Piano
- \_ Saxofón
- \_ Trompeta
- \_ Ukelele
- \_ Violín



# GUÍA DE ACTIVIDADES

## [Escuela de Danza]

**N3, N4 y N5 Ed. Infantil**

Predanza



**1º y 2º Ed. Primaria**

Iniciación a la  
Danza Moderna

Iniciación a la  
Danza Española



**A partir de 3º Ed. Primaria**

Danza Moderna

Danza Española



**Desde 5º Ed. Primaria**

Flamenco

# Danza



## PREDANZA

Ed. Infantil - N3, N4 y N5 - L y Mi 14:00 a 15:00 55€

## INICIACIÓN A LA DANZA ESPAÑOLA

Ed. Primaria - 1º y 2º - M y J 12:30 a 13:30 55€

## DANZA ESPAÑOLA

Ed. Primaria - Desde 3º - M y J 13:30 a 14:30 55€

ESO - 1º y 2º - M y J 16:15 a 17:15 55€

## INICIACIÓN DANZA MODERNA

Ed. Primaria - 1º y 2º - M y J 12:30 a 13:30 55€

## DANZA MODERNA

Ed. Primaria - De 3º a 6º - L y Mi 12:30 a 13:30 55€

Si los horarios propuestos no se adaptan a sus necesidades, pueden contactar con el/la coordinador/a de las actividades a través del siguiente correo: [emalcala@gsd.coop](mailto:emalcala@gsd.coop)



# Adultos

## [Escuela de Música y Danza]



### ESPECIALIDADES MUSICALES

|                    |          |
|--------------------|----------|
| Batería            | Piano    |
| Canto moderno      | Saxofón  |
| Clarinete          | Trombón  |
| Flauta travesera   | Trompeta |
| Guitarra           | Ukelele  |
| Guitarra eléctrica | Violín   |

### TARIFAS

|                                    |        |
|------------------------------------|--------|
| Instrumento colectivo (1h/sem)     | 51€    |
| Instrumento individual (30min/sem) | 69,50€ |
| Lenguaje musical (1h/sem)          | 22,50€ |

### MÚSICA, DANZA Y OTRAS ACTIVIDADES

|                                      |        |
|--------------------------------------|--------|
| Agrupaciones musicales               | 25,50€ |
| Big Band GSD [Solicitar información] | -      |
| Danza Española                       | 55€    |
| Danza Moderna                        | 55€    |
| Sevillanas                           | 55€    |

# Condiciones Generales

## [Escuela de Música y Danza]

- Los precios indicados corresponden a **periodos mensuales**.
- Se abonará **15€ de matrícula** en la primera inscripción de cada itinerario o en caso de cambio entre itinerarios. El avance entre actividades del mismo itinerario no conllevará pago de matrícula. Con la inscripción en 3 actividades extraescolares la tercera matrícula no se abona.
- Los alumnos que no hayan notificado la baja continuarán en la misma actividad durante el curso que se inicia, excepto en aquellos casos en los que la actividad desaparece.
- Cualquier **baja o modificación** deberá ser comunicada por escrito al responsable de la Escuela de Música y Danza o Recepción de cada Centro hasta el **día 20 de cada mes**. En caso contrario, no se devolverá el importe del recibo.
- Ante una baja temporal de al menos 1 mes, el usuario deberá continuar pagando y justificar su ausencia mediante la presentación de justificante médico. Una vez reincorporado a la actividad, se procederá a realizar el descuento de las mensualidades abonadas y no disfrutadas.
- El incumplimiento de las normas del Centro, así como no estar al corriente de pago de las actividades, será motivo de baja en cualquier actividad.
- Para poner en funcionamiento un grupo es necesario contar con un número mínimo de alumnos inscritos en esa actividad.
- En el caso de no poder completar los grupos con el mínimo de ratio establecido, se podrá aplicar el tiempo proporcional correspondiente.
- Los alumnos de GSD tendrán prioridad en la asignación de plazas sobre los usuarios externos a GSD.
- Posibilidad de clases individuales y colectivas.
- Los horarios se irán conformando a medida que se vayan creando nuevos grupos y en el momento de la matriculación.
- En caso de matriculación de actividades individuales de instrumento, por favor, pónganse en contacto con la coordinación de la Escuela de Música para concretar los posibles horarios y precios: **emalcala@gsd.coop**
- **Información relativa a los pagos:** Los costes derivados de la devolución de recibos de actividades extraescolares serán repercutidos al deudor.



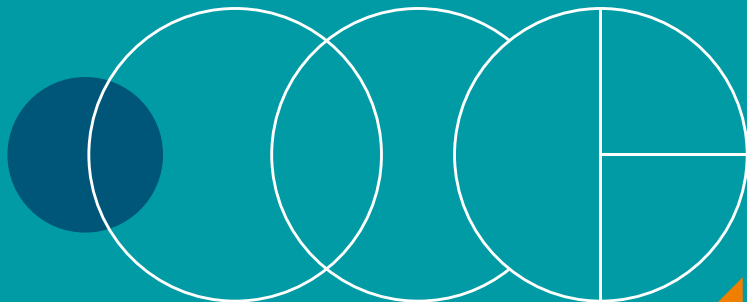

[www.gsdeducacion.com](http://www.gsdeducacion.com)

