

Actividades Extraescolares 22|23

- ▲ Club Deportivo
- ▲ Asociación Cultural
- ▲ Escuela de Música y Danza

GSD IS Buitrago



Club Deportivo

 Preinscríbete



▶ Ver vídeo





AJEDREZ

Ed. Primaria	Mi y V	12:30 a 13:30	29€
ESO -1º a 4º-	Mi y V	13:40 a 14:25	22,50€

BÁDMINTON

Ed. Primaria -4º a 6º-	M y J	12:30 a 13:30	31€
ESO	M y J	13:15 a 14:00	23,50€

BALONCESTO*

Ed. Primaria -5º y 6º- [Alevín]	L y Mi	12:30 a 13:30	29€
ESO -1º y 2º- [Infantil]	L y Mi	13:15 a 14:00	21,50€
ESO -3º y 4º- [Cadete]	L y Mi	13:15 a 14:00	21,50€

*Algunos grupos tienen un coste EXTRA en concepto de equipación de entrenamiento y/o competición.

DEFENSA PERSONAL

Ed. Primaria y ESO	Mi y Vi	13:15 a 14:00	24€
--------------------	---------	---------------	-----

FÚTBOL*

Ed. Primaria -1º y 2º- [Prebenjamín]	L y Mi	12:30 a 13:30	29€
Ed. Primaria -3º y 4º- [Benjamín]	L y Mi	12:30 a 13:30	29€
Ed. Primaria -5º y 6º- [Alevín]	L y Mi	12:30 a 13:30	29€
Ed. Primaria [Fútbol Femenino]	L y Mi	12:30 a 13:30	29€
ESO -1º y 2º- [Infantil]	M y J	13:15 a 14:00	23,50€
ESO -3º y 4º- [Cadete]	M y J	13:15 a 14:00	27,50€
ESO -1º a 4º- [Femenino]	M y J	13:15 a 14:00	23,50€

*Algunos grupos tienen un coste EXTRA en concepto de equipación de entrenamiento y/o competición.

GIMNASIA RÍTMICA

Ed. Primaria -1º a 3º-	M y J	12:30 a 13:30	47€
Ed. Primaria -4º a 6º-	M y J	12:30 a 13:30	47€
ESO -1º a 4º	M y J	13:15 a 14:00	35,50€

PATINAJE

Ed. Primaria [Iniciación I]	M y J	16:15 a 17:15	36€
Ed. Primaria [Iniciación II]	M y J	16:15 a 17:15	36€

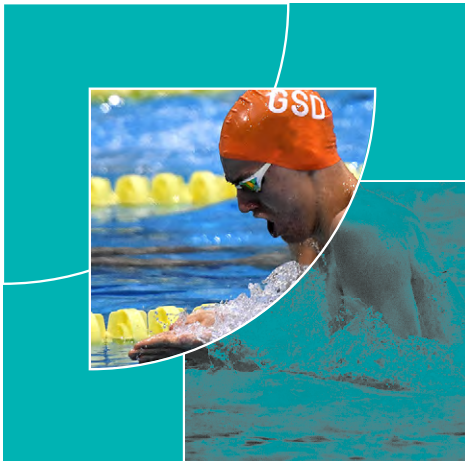

- Los alumnos matriculados en el curso anterior y los que tengan plaza asignada en el mes de julio empezarán el **16 de septiembre**.
- Las **nuevas altas** de Escuela de Natación empezarán el **1 de octubre**.
- En las **nuevas inscripciones** de natación se abonarán **25€** en concepto de matrícula.
- La preinscripción de Escuela de Natación se realizará por su edad, pero podrá sufrir cambios según el nivel que tenga el alumno.



PARKOUR

Ed. Primaria -4º a 6º-	M y J	12:30 a 13:30	32€
ESO	L y Mi	13:15 a 14:00	24€

VOLEIBOL*

Ed. Primaria -5º y 6º- [Alevín]	L y Mi	12:30 a 13:30	29€
ESO -1º y 2º-	L y Mi	13:15 a 14:00	25,50€
ESO -3º y 4º-	M y J	16:15 a 17:15	25,50€

*Algunos grupos tienen un coste EXTRA en concepto de equipación de entrenamiento y/o competición.

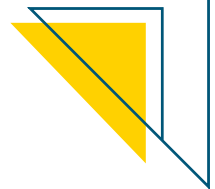

Escuela de Natación

NATACIÓN (CLUB DE COMPETICIÓN)

Ed. Primaria -1º y 2º- [Prebenjamín-Competición]	M y J	12:30 a 13:30	47€
		16:45 a 17:45	
Ed. Primaria -3º y 4º- [Benjamín-Competición]	M y J	12:30 a 13:30	47€
		16:45 a 17:45	
Ed. Primaria -5º y 6º- [Alevín-Competición]	L, Mi y V	12:30 a 13:30	52€
	M, Mi y J	16:45 a 17:45	
ESO y Bachillerato [Infantil y Juvenil-Competición]	L, M, Mi y J	16:15 a 17:15	52€

ED. INFANTIL, ED. PRIMARIA, ESO Y BACHILLERATO

3 y 4 años [Nivel 1]	1 día por det.	17:00 a 17:30	21,50€
4 a 6 años [Nivel 2]	1 día/sem	17:00 a 17:45	26,50€
	2 días/sem	17:00 a 17:45	43€
6 a 8 años [Nivel 3]	1 día/sem	17:45 a 18:30	26,50€
	2 días/sem	17:00 a 17:45	43€
A partir de 8 [Nivel 4]	1 día/sem	17:45 a 18:30	26,50€
	2 días/sem	17:00 a 17:45	43€

Adultos [Club Deportivo]



NATACIÓN			
Aquagym	2 días/sem.	18:30 a 19:15	43€
Natación terapéutica	V	18:30 a 19:15	26,50€
Varios niveles	1 día/sem.		26,50€
	2 días/sem.	18:30 a 19:15	43€
	3 días/sem.	19:15 a 20:00	53€
	4 días/sem.		63€
Entrada individual [nado libre]	L a V	17:15 a 20:45	5,50€
	S	10:00 a 12:45	
Bono 10 baños [nado libre]	L a V	17:15 a 20:45	37€
	S	10:00 a 12:45	
Bono 20 baños [nado libre]	L a V	17:15 a 20:45	62€
	S	10:00 a 12:45	



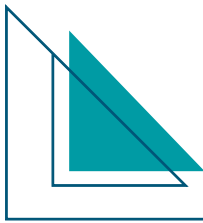

Condiciones generales

[Club Deportivo]



- Las actividades comenzarán de manera general el **16 de septiembre**, si bien algunas de ellas podrán comenzar a principios de mes y otras retrasarse hasta el mes de octubre. No obstante, para todas ellas, recibirán una comunicación indicando la fecha de inicio para cada uno de los grupos de actividad en los que se encuentre inscrito.
- Los días y horarios son orientativos, pudiendo variar en función del número de alumnos inscritos y de las necesidades del Centro.
- Para poner en funcionamiento y mantener un grupo, es necesario contar con un número mínimo de alumnos inscritos en este.
- Los precios indicados corresponden a periodos mensuales. Estos precios son orientativos y se confirmarán a partir del 15 de junio.
- En las **nuevas inscripciones** de una actividad que no sea natación se abonarán **15€** en concepto de matrícula.
- El Club Deportivo GSD tiene su propia uniformidad, su uso es obligatorio para disputar competiciones, en cualquier acto de representación del Club, en exhibiciones y en entrenamientos. La uniformidad básica común a todas las disciplinas de competición se compone de: abrigo del Club Deportivo GSD, mochila/bolsa GSD y chándal GSD.
- Además, existe una uniformidad de entrenamiento de uso obligatorio para cada disciplina.
- En el caso de necesitar uniforme de competición/uniforme de entrenamiento, se debe poner en contacto con el Club Deportivo. En ningún caso se permite vestir equipaciones pertenecientes a otras entidades deportivas.
- Todo deportista que desee participar en alguno de aquellos deportes en los que el Club Deportivo haya establecido una uniformidad, deberá adquirirla según se indique a través de la coordinación del Club Deportivo.
- Los alumnos que, habiendo realizado la actividad en el curso 2021-22 y no hayan notificado la baja antes del 20 de agosto, continuarán en la misma actividad durante el curso que se inicia, excepto en aquellos casos en los que la actividad desaparece.
- Cualquier **baja o modificación** deberá ser comunicada por escrito al responsable del Club Deportivo de cada Centro hasta el día **20 de cada mes**. En caso contrario, no se devolverá el importe del recibo.
- Ante una baja temporal de al menos 1 mes, el usuario deberá continuar pagando y justificar su ausencia mediante la presentación de justificante médico. Una vez reincorporado a la actividad, se procederá a realizar el descuento de las mensualidades abonadas y no disfrutadas.
- El coste de la ficha municipal/licencia federativa de los deportistas, los reconocimientos médicos y pruebas específicas para la obtención de esta, así como sus homologaciones para poder participar en cualquier categoría y nivel de competición, correrá a cargo de las familias.
- Los costes derivados de participación e inscripción en cualquier tipo de torneo o competición correrán a cargo de cada participante. El importe de estos conceptos van derivados normalmente a otras entidades, y no podrán devolverse en caso de no participación si la entidad no los devuelve.
- Los pases individuales de acceso a instalaciones deportivas serán abonados por los usuarios. Por otro lado, y previa información a las familias, se cobrará un recibo extra en aquellos deportes que se realizan fuera de GSD y se paga por el alquiler de instalaciones.
- El incumplimiento de las normas del Centro, así como no estar al corriente de pago de las actividades o de los gastos asociados a la misma, será motivo de baja en cualquier actividad del Club Deportivo.
- En la página web **www.clubdeportivogsd.com** está a disposición de cualquier participante la Normativa del Club Deportivo, que regula la organización y el funcionamiento del mismo, tanto en las actividades como en los viajes que se lleven a cabo.
- **Información relativa a los pagos:** Los costes derivados de la devolución de recibos de actividades extraescolares serán repercutidos al deudor.
- Los precios indicados corresponden a meses completos, independientemente del número de clases a impartir mensualmente que estará sujeto a lo que marque el calendario escolar de la Comunidad de Madrid, así como las fiestas locales.



Preinscríbete

Asociación Cultural

▶ Ver vídeo



Talleres Experimenta



APRENDE A ESCRIBIR TU HISTORIA

Ed. Primaria -4º a 6º- y ESO -1º y 2º-	Online	26€
ESO -3º y 4º-, Bachillerato, FP y adultos	Online	26€

TEATRO

Ed. Primaria	M y J	12:30 a 13:15	20,50€
ESO	M y J	13:40 a 14:20	20,50€



Condiciones Generales

[Asociación Cultural]

- Todos los talleres comenzarán, de manera generalizada, a partir del **16 de septiembre**.
- En las **nuevas inscripciones** de una actividad se abonarán **15€** en concepto de matrícula en los Talleres Experimenta.
- El **cobro** de todos los talleres será **mensual**.
- Para empezar el **Nivel 1 de Desarrollo Mental-Aloha** se abonarán los primeros **60€**, destinados a material inicial y para la inscripción en el programa Aloha Internacional.
- El taller de **Desarrollo Mental-Kitsune** tendrá una matrícula para material de **29,90€**.
- De un curso para otro se mantiene la plaza dentro de la Asociación de forma automática, a no ser que a final de curso se confirme la baja.
- Los alumnos que han cursado algún proyecto el curso pasado con continuidad en el presente mantendrán su horario, siempre y cuando sea posible y se mantenga el mínimo de alumnos por taller. En caso contrario, habrá que unificar talleres o si el número es escaso, no iniciar la actividad.
- En cualquier caso, si a lo largo del curso se dan de baja un número excesivo de alumnos, no llegando a un mínimo exigible, la organización informará a las familias de que ese grupo se cerrará.
- Ante una baja temporal de al menos 1 mes, el usuario deberá continuar pagando y justificar su ausencia mediante la presentación de justificante médico. Una vez reincorporado a la actividad, se procederá a realizar el descuento de las mensualidades abonadas y no disfrutadas.
- Cualquier **baja o modificación** para el mes siguiente deberá ser comunicada por escrito al responsable de la Asociación Cultural de cada Centro hasta el día **20 de cada mes**. En caso contrario, no se devolverá el importe del recibo.
- **Información relativa a los pagos:** Los costes derivados de la devolución de recibos de actividades extraescolares serán repercutidos al deudor.
- Los precios indicados corresponden a **meses completos**, independientemente del número de clases a impartir mensualmente que estará sujeto a lo que marque el calendario escolar de la Comunidad de Madrid, así como las fiestas locales.

Condiciones Generales

[Asociación cultural]

- Todos los talleres comenzarán, de manera generalizada, a partir del **16 de septiembre**.
- En las **nuevas inscripciones** de una actividad se abonarán **15€** en concepto de matrícula en los Talleres Experimenta.
- El **cobro** de todos los talleres será **mensual**.
- Para empezar el **Nivel 1** de **Desarrollo Mental-Aloha** se abonarán los primeros **60€**, destinados a material inicial y para la inscripción en el programa Aloha Internacional.
- El taller de **Desarrollo Mental-Kitsune** tendrá una matrícula para material de **29,90€**.
- De un curso para otro se mantiene la plaza dentro de la Asociación de forma automática, a no ser que a final de curso se confirme la baja.
- Los alumnos que han cursado algún proyecto el curso pasado con continuidad en el presente mantendrán su horario, siempre y cuando sea posible y se mantenga el mínimo de alumnos por taller. En caso contrario, habrá que unificar talleres o si el número es escaso, no iniciar la actividad.
- En cualquier caso, si a lo largo del curso se dan de baja un número excesivo de alumnos, no llegando a un mínimo exigible, la organización informará a las familias de que ese grupo se cerrará.
- Ante una baja temporal de al menos 1 mes, el usuario deberá continuar pagando y justificar su ausencia mediante la presentación de justificante médico. Una vez reincorporado a la actividad, se procederá a realizar el descuento de las mensualidades abonadas y no disfrutadas.
- Cualquier **baja o modificación** para el mes siguiente deberá ser comunicada por escrito al responsable de la Asociación Cultural de cada Centro hasta el día **20 de cada mes**. En caso contrario, no se devolverá el importe del recibo.
- **Información relativa a los pagos:** Los costes derivados de la devolución de recibos de actividades extraescolares serán repercutidos al deudor.
- Los precios indicados corresponden a **meses completos**, independientemente del número de clases a impartir mensualmente que estará sujeto a lo que marque el calendario escolar de la Comunidad de Madrid, así como las fiestas locales.





Escuela de Música y Danza

Descripción
Actividades



▶ Ver vídeo



GUÍA DE ACTIVIDADES [Escuela de Música]

1º Ed. Primaria

Iniciación a la música

Desde 2º Ed. Primaria, ESO y Bachillerato

Lenguaje musical

Especialidad
instrumental o vocal

Coro

Agrupación musical

Música Primera Etapa

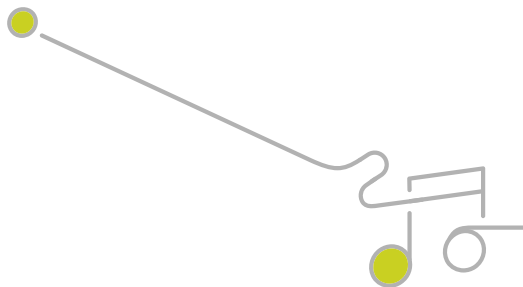

Música Segunda Etapa



INICIACIÓN A LA MÚSICA

Ed. Primaria -1º-	Mi	12:30 a 13:30	39,50€
-------------------	----	---------------	--------



LENGUAJE MUSICAL

Ed Primaria - 2º y 3º -	V	12:30 a 13:30	22,50€
Ed. Primaria - Desde 4º - y ESO	L	13:00 a 14:00	22,50€

CORO

Ed Primaria - Desde 2º - y ESO	Consultar horarios	17€
--------------------------------	--------------------	-----

AGRUPACIÓN MUSICAL

Ed. Primaria - Desde 2º - y ESO	J	Consultar horarios	25,50€
---------------------------------	---	--------------------	--------

CORO GSD CHILDREN'S VOICES

Ed. Primaria - Desde 2º -, ESO y Bachillerato	S	11:00 a 13:00	17€
---	---	---------------	-----

JOVEN ORQUESTA GSD

Ed. Primaria - Desde 4º -, ESO y Bachillerato	S	11:00 a 13:00	25,50€
---	---	---------------	--------

Especialidades instrumentales y vocales

Clases colectivas

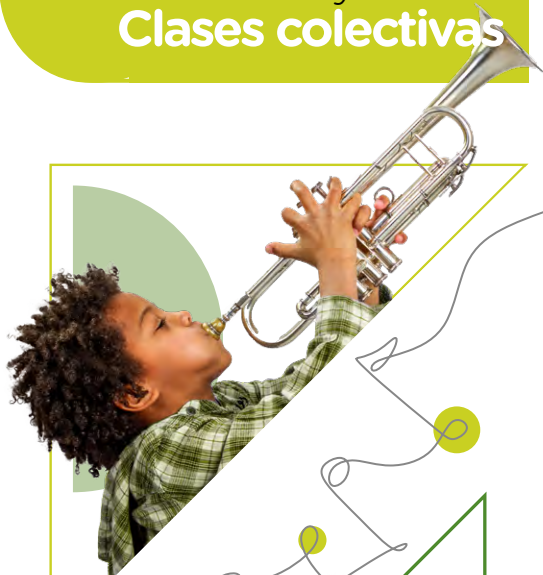

PIANO

Ed Primaria - 1º a 3º -	M	12:30 a 13:30	51€
Ed. Primaria - 4º a 6º - y ESO	J	13:00 a 14:00	51€
Individual (30 min/semana)	Mi	16:15 a 16:45	69,50€
	Mi	16:45 a 17:15	69,50€

GUITARRA

Ed Primaria - Desde 2º -	M	12:30 a 13:30	51€
ESO	J	13:15 a 14:00	51€

ESPECIALIDADES INSTRUMENTALES Y VOCALES

Clases individuales [30 min/semana]	Consultar horarios	69,50€
-------------------------------------	--------------------	--------

Actividades individuales de instrumento

- _ Batería
- _ Canto moderno
- _ Clarinete
- _ Flauta travesera
- _ Guitarra
- _ Guitarra eléctrica
- _ Percusión flamenca
- _ Piano
- _ Saxofón
- _ Trompeta
- _ Ukelele
- _ Violín



GUÍA DE ACTIVIDADES

[Escuela de Danza]

1º y 2º Ed. Primaria

Iniciación a la
Danza Moderna

Iniciación
a la Danza



A partir de 3º Ed. Primaria, ESO y Bachillerato

Danza Moderna

Danza
clásico/español

Danza Primera Etapa

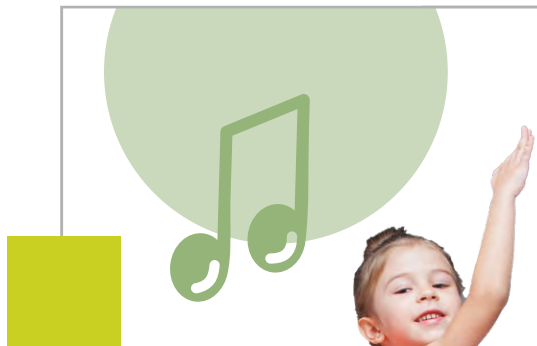

Danza Segunda Etapa



INICIACIÓN A LA DANZA MODERNA

Ed Primaria - 1º y 2º - M y J 12:30 a 13:30 55€



DANZA MODERNA

Ed Primaria - 3º a 6º - MI y V 12:30 a 13:30 55€

ESO L y Mi 13:00 a 14:00 55€

DANZA CLÁSICA/ESPAÑOLA

Ed Primaria - Desde 2º - L y Mi 17:00 a 18:00 55€
y ESO

Si los horarios propuestos no se adaptan a sus necesidades, pueden contactar con el/la coordinador/a de las actividades a través del siguiente correo: embuitrago@gsd.coop



Adultos

[Escuela de Música y Danza]



ESPECIALIDADES MUSICALES

Batería	Piano
Canto moderno	Saxofón
Clarinete	Trombón
Flauta travesera	Trompeta
Guitarra	Ukelele
Guitarra eléctrica	Violín

TARIFAS

Instrumento colectivo (1h/sem)	51€
Instrumento individual (30min/sem)	69,50€
Lenguaje musical (1h/sem)	22,50€

MÚSICA, DANZA Y OTRAS ACTIVIDADES

Agrupaciones musicales	25,50€
Big Band GSD [Solicitar información]	-
Danza Española	55€
Danza Moderna	55€

- En las **nuevas inscripciones** de una actividad se abonarán **15€** en concepto de matrícula.
- Los alumnos que no hayan notificado la baja continuarán en la misma actividad durante el curso que se inicia, excepto en aquellos casos en los que la actividad desaparece.
- Cualquier **baja o modificación** deberá ser comunicada por escrito al responsable de la Escuela de Música y Danza o Recepción de cada Centro hasta el **día 20 de cada mes**. En caso contrario, no se devolverá el importe del recibo.
- Ante una baja temporal de al menos 1 mes, el usuario deberá continuar pagando y justificar su ausencia mediante la presentación de justificante médico. Una vez reincorporado a la actividad, se procederá a realizar el descuento de las mensualidades abonadas y no disfrutadas.
- El incumplimiento de las normas del Centro, así como no estar al corriente de pago de las actividades, será motivo de baja en cualquier actividad.
- Para poner en funcionamiento un grupo es necesario contar con un número mínimo de alumnos inscritos en esa actividad.
- En el caso de no poder completar los grupos con el mínimo de ratio establecido, se podrá aplicar el tiempo proporcional correspondiente.
- Los alumnos de GSD tendrán prioridad en la asignación de plazas sobre los usuarios externos a GSD.
- Posibilidad de clases individuales y colectivas.
- Posibilidad de préstamos de instrumentos.
- Los horarios se irán conformando a medida que se vayan creando nuevos grupos y en el momento de la matriculación.
- Los precios indicados corresponden a **meses completos**, independientemente del número de clases a impartir mensualmente que estará sujeto a lo que marque el calendario escolar de la Comunidad de Madrid, así como las fiestas locales.



Condiciones Generales

[Escuela de Música y Danza]



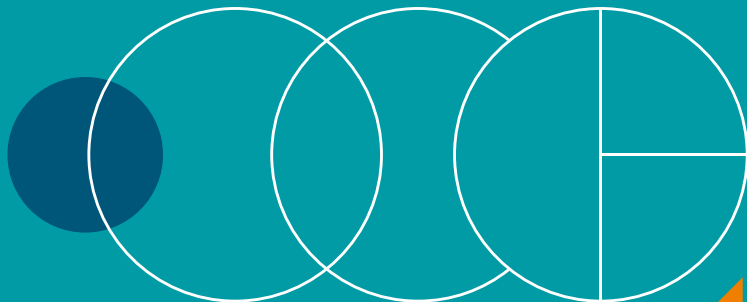

www.gsdeducacion.com

