

Actividades Extraescolares 22|23

- ▲ Club Deportivo
- ▲ Asociación Cultural
- ▲ Escuela de Música y Danza

GSD Guadarrama



Club Deportivo

 Preinscríbete



▶ Ver vídeo





AJEDREZ

| | | | |
|---|---|---------------|--------|
| Ed. Infantil -N4 y N5- | V | 13:30 a 14:30 | 19,50€ |
| Ed. Primaria -1º y 2º- [Prebenjamín] | V | 13:30 a 14:30 | 19,50€ |
| Ed. Primaria -3º a 6º- [Benjamín y Alevín] | V | 12:30 a 13:30 | 19,50€ |
| ESO -1º a 4º- [Infantil, Cadete y Juvenil] | V | 13:40 a 14:40 | 19,50€ |

ATLETISMO*

| | | | |
|---|--------|---------------|-----|
| Ed. Infantil -N4 y N5- | M y J | 17:00 a 18:15 | 35€ |
| Ed. Primaria -1º, 2º y 3º- | M y J | 17:00 a 18:15 | 35€ |
| Ed. Primaria -4º a 6º-, ESO y Bachillerato | L y Mi | 17:00 a 19:00 | 35€ |

*Algunos grupos tienen un coste EXTRA en concepto de equipación de entrenamiento y/o competición.

BÁDMINTON

| | | | |
|---|--------|---------------|-----|
| Ed. Primaria -A partir de 3º Ed. Primaria- | L y Mi | 12:30 a 13:30 | 31€ |
|---|--------|---------------|-----|

BALONCESTO*

| | | | |
|--|-------|---------------|--------|
| Ed. Infantil -N4 y N5- | M y J | 13:30 a 14:30 | 28,50€ |
| Ed. Primaria -1º y 2º- | M y J | 13:30 a 14:30 | 30€ |
| Ed. Primaria -3º y 4º- [Benjamín] | M y J | 12:30 a 13:30 | 31€ |
| Ed. Primaria -5º y 6º- [Alevín Femenino y Masculino-ADS] | M y J | 12:30 a 13:30 | 31€ |
| ESO -1º y 2º- [Infantil Femenino y Masculino-ADS] | M y J | 16:15 a 17:30 | 53€ |
| | V | 16:15 a 17:45 | |
| ESO -3º y 4º- [Cadete-ADS] | M y J | 17:45 a 19:00 | 33€ |
| Bachillerato [Juvenil-Federado] | M y J | 18:45 a 20:15 | 53€ |

*Algunos grupos tienen un coste EXTRA en concepto de equipación de entrenamiento y/o competición.

ESCUELA TECNIFICACIÓN DE FÚTBOL*

| | | | |
|---|--------|---------------|-----|
| Ed. Infantil -N3, N4 y N5- | M y J | 17:00 a 18:15 | 28€ |
| Ed. Infantil -N3, N4 y N5- | M y J | 13:30 a 14:30 | 28€ |
| Ed. Infantil -N4 y N5- | L y Mi | 13:30 a 14:30 | 28€ |
| Ed. Primaria -1º y 2º- [Prebenjamín] | L y Mi | 17:00 a 19:00 | 37€ |
| Ed. Primaria -1º y 2º- [Prebenjamín] | M y J | 17:00 a 19:00 | 37€ |



ESCUELA TECNIFICACIÓN DE FÚTBOL*

| | | | |
|---------------------------------------|------------------------|---------------|-----|
| Ed. Primaria -3º y 4º- [Benjamín] | M y J | 17:00 a 19:00 | 37€ |
| Ed. Primaria -5º y 6º- [Alevín] | M y J | 17:00 a 19:00 | 37€ |
| Ed. Primaria -5º y 6º- [Alevín] | L y Mi | 17:00 a 19:00 | 37€ |
| ESO -1º y 2º- [Infantil] | Por determinar | | 38€ |
| ESO -3º y 4º- [Cadete] | Por determinar | | 38€ |
| Tecnificación Individual [5 sesiones] | 1 fin de semana al mes | | 77€ |

*Algunos grupos tienen un coste EXTRA en concepto de equipación de entrenamiento y/o competición.

GIMNASIA RÍTMICA

| | | | |
|---|--------|---------------|------|
| Ed. Infantil y/o Ed. Primaria [Escuela 1] | L y Mi | 13:30 a 14:30 | 47€ |
| Ed. Primaria -2º a 6º- y ESO [Escuela 2] | M y J | 13:30 a 14:30 | 47€ |
| Prebenjamín y Benjamín [Precompetición] | L y V | 12:30 a 13:30 | 51€ |
| | J | 13:30 a 14:30 | |
| Alevín, Infantil, Cadete y Juvenil [Precompetición] | M y V | 13:30 a 14:30 | 56€ |
| | Mi y J | 12:30 a 14:30 | |
| Alevín, Infantil, Cadete y Juvenil [Competición] | L | 13:30 a 14:30 | 56€ |
| | M y V | 12:30 a 13:30 | |
| | Mi | 17:00 a 19:00 | |
| Preferente [Todas las categorías] | M y J | 17:30 a 19:30 | 61€ |
| | Mi | 16:30 a 17:30 | |
| Dos modalidades [Conjunto + Individual] | L | Por det. | 21€* |
| | M y J | Por det. | |

*Algunos grupos tienen un coste EXTRA en concepto de equipación de entrenamiento y/o competición.

GIMNASIA TRAMPOLÍN

| | | | |
|--|-------|---------------|-----|
| Ed. Infantil -N4 y N5- | M y J | 13:30 a 14:30 | 44€ |
| Ed. Primaria -1º y 2º- [Prebenjamín] | M y J | 13:30 a 14:30 | 44€ |
| Ed. Primaria -3º a 6º- [Benjamín y Alevín] | M y J | 12:30 a 13:30 | 44€ |
| ESO -1º a 4º- [Infantil, Cadete y Juvenil] | M y J | 13:30 a 14:30 | 44€ |

*Algunos grupos tienen un coste EXTRA en concepto de equipación de entrenamiento y/o competición.



JUDO

| | | | |
|---|-------|---------------|--------|
| Ed. Infantil -N4 y N5- | M y J | 13:30 a 14:30 | 44,50€ |
| Ed. Primaria -1º y 2º- [Prebenjamín] | M y J | 13:30 a 14:30 | 44,50€ |
| Ed. Primaria -3º a 6º- [Benjamín y Alevín] | M y J | 13:30 a 14:30 | 44,50€ |
| ESO -1º a 4º- [Infantil, Cadete y Juvenil] | M y J | 13:30 a 14:30 | 44,50€ |

KÁRATE

| | | | |
|---|--------|---------------|--------|
| Ed. Infantil -N4 y N5- | L y Mi | 13:30 a 14:30 | 44,50€ |
| Ed. Primaria -1º y 6º- [Prebenjamín, Benjamín y Alevín] | L y Mi | 12:30 a 13:30 | 44,50€ |
| ESO -1º a 4º- [Infantil, Cadete y Juvenil] | L y Mi | 13:30 a 14:30 | 44,50€ |

MINITENIS

| | | | |
|---|---|---------------|-----|
| Ed. Infantil -N4 y N5- | V | 13:30 a 14:30 | 23€ |
| Ed. Primaria -1º a 6º- [Prebenjamín, Benjamín y Alevín] | V | 13:30 a 14:30 | 23€ |

MULTIDEPORTE/PREDEPORTE

| | | | |
|----------------------------|-------|---------------|--------|
| Ed. Infantil -N4 y N5- | V | 13:30 a 14:30 | 22,50€ |
| Ed. Infantil -N3, N4 y N5- | M Y J | 17:00 a 18:15 | 35€ |

NATACIÓN

| | | | |
|----------------------------|--------|---------------|-----|
| Ed. Infantil -N3, N4 y N5- | L | 17:30 a 18:00 | 25€ |
| | M | 17:30 a 18:00 | 25€ |
| | Mi | 17:30 a 18:00 | 25€ |
| | J | 17:30 a 18:00 | 25€ |
| | V | 17:30 a 18:00 | 25€ |
| Ed. Infantil -N3, N4 y N5- | L y Mi | 17:30 a 18:00 | 46€ |
| | M y J | 17:30 a 18:00 | 46€ |
| Ed. Infantil -N4 y N5- | L y Mi | 13:30 a 14:30 | 46€ |
| | M y J | 13:30 a 14:30 | 46€ |
| Ed. Primaria -1º a 3º- | L y Mi | 12:30 a 13:30 | 46€ |
| | M y J | 12:30 a 13:30 | 46€ |
| | L y Mi | 17:30 a 18:15 | 46€ |
| | M y J | 17:30 a 18:15 | 46€ |



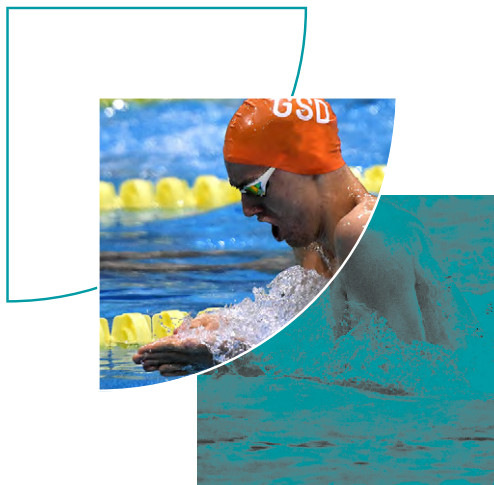

NATACIÓN

| | | | |
|---|----------|---------------|-----|
| Ed. Primaria -4º a 6º- | L y Mi | 12:30 a 13:30 | 46€ |
| | M y J | 12:30 a 13:30 | 46€ |
| | L y Mi | 17:30 a 18:15 | 46€ |
| | M y J | 17:30 a 18:15 | 46€ |
| Ed. Primaria -1º a 6º- | L | 17:30 a 18:15 | 25€ |
| | M | 17:30 a 18:15 | 25€ |
| | Mi | 17:30 a 18:15 | 25€ |
| | J | 17:30 a 18:15 | 25€ |
| Benjamín Federado -4º a 6º- ESO y Bachillerato | V | 17:30 a 18:15 | 25€ |
| | L a V | 17:30 a 19:00 | 56€ |
| | L, Mi, V | 16:30 a 17:30 | 46€ |
| | M,J,V | 16:30 a 17:30 | 46€ |
| ESO -1º a 4º | L,MI, V | 13:30 a 14:30 | 46€ |
| | M,J,V | 13:30 a 14:30 | 46€ |
| | M,J,V | 13:30 a 14:30 | 46€ |

PATINAJE*

| | | | |
|--|--------|---------------|--------|
| Ed. Infantil -N4 y N5- y Ed.Primaria -1º- | L y Mi | 13:30 a 14:30 | 34,50€ |
| Ed. Primaria -2º y 3º [Iniciación] | L y Mi | 12:30 a 13:30 | 34,50€ |
| Ed. Primaria -4º a 6º | M y J | 12:30 a 13:30 | 34,50€ |
| ESO | M | 13:30 a 14:30 | 20€ |
| Ed. Infantil, Ed. Primaria y ESO [Iniciación] | V | 17:00 a 18:30 | 20€ |

*Algunos grupos tienen un coste EXTRA en concepto de equipación de entrenamiento y/o competición.

TRIATLÓN

| | | | |
|--|---------------------|---------------|--------|
| Ed. Infantil -N5- | M, J y S* | 1h/mediodía** | 37,50€ |
| Ed. Primaria -1º a 6º- y ESO [Escuela] | M, J, V y S* | 1h/mediodía** | 37,50€ |
| Ed. Primaria -1º a 6º- y ESO [Escuela] | L, Mi, V y S* | 1h/mediodía** | 37,50€ |
| Ed. Primaria -4º a 6º- [Escuela] | L, Mi y S | 17:30 19:00 | 42,50€ |
| Ed. Primaria -4º a 6º- [Escuela] | M, J y S | 17:30 19:00 | 42,50€ |
| ESO -1º y 2º- [Club de Triatlón- Competición] | L, M, Mi, J y S* | 16:30 a 17:30 | 52,50€ |

* Sábado por determinar según categoría.

** Se requiere nivel mínim* Sábado por determinar según categoría.

** Se requiere nivel mínimo de natación y saber montar en bici.o de natación y saber montar en bici.



- Los alumnos matriculados en el curso anterior y los que tengan plaza asignada en el mes de julio empezarán el **5 de septiembre**.
- Las **nuevas altas** de Escuela de Natación empezarán el **1 de octubre**.
- En las **nuevas inscripciones** de natación se abonarán **25€** en concepto de matrícula.
- La preinscripción de Escuela de Natación se realizará por su edad, pero podrá sufrir cambios según el nivel que tenga el alumno.



VOLEIBOL [ESCUELA DE VOLEIBOL]*

| | | | |
|---|--------|---------------|--------|
| Ed. Primaria -1º y 2º- [Prebenjamín] | L y Mi | 12:30 a 13:30 | 29,50€ |
| Ed. Primaria -3º y 4º- [Benjamín femenino] | L y Mi | 12:30 a 13:30 | 29,50€ |
| Ed. Primaria - 3º y 4º- [Benjamín masculino] | L y Mi | 12:30 a 13:30 | 29,50€ |
| Ed. Primaria -5º y 6º- [Alevín masculino] | L y Mi | 13:30 a 14:30 | 31,50€ |
| Ed. Primaria -5º y 6º- [Alevín femenino] | L y Mi | 13:30 a 14:30 | 31,50€ |
| ESO -1º y 2º- [Infantil-ADS] | L y Mi | 16:15 a 17:30 | 36€ |
| ESO -3º y 4º- [Cadete-ADS] | L y Mi | 16:15 a 17:30 | 36€ |
| A partir de Bachillerato [Absoluto ADS] | L y Mi | 19:00 a 20:00 | 37€ |

*Algunos grupos tienen un coste EXTRA en concepto de equipación de entrenamiento y/o competición.



Escuela de Natación



MATRONATACIÓN

| | | |
|--------|---------------|--------|
| L | 17:15 a 17:45 | 22,50€ |
| M | 17:15 a 17:45 | 22,50€ |
| Mi | 17:15 a 17:45 | 22,50€ |
| J | 17:15 a 17:45 | 22,50€ |
| M y J | 17:15 a 17:45 | 40€ |
| V | 17:15 a 17:45 | 22,50€ |
| L y Mi | 17:15 a 17:45 | 40€ |

Adultos

[Club Deportivo]

NATACIÓN [Calle libre]

| | | |
|--------|---------------|-----|
| L y Mi | 16:30 a 17:30 | 15€ |
| L y Mi | 17:30 a 18:30 | 15€ |
| M y J | 16:30 a 17:30 | 15€ |
| M y J | 17:30 a 18:30 | 15€ |

YOGA

| | | |
|----|---------------|-----|
| V | 15:30 a 16:45 | 35€ |
| Mi | 15:30 a 16:45 | 35€ |
| J | 15:30 a 16:45 | 35€ |



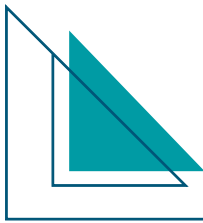

Condiciones generales

[Club Deportivo]



- Las actividades comenzarán de manera general el **16 de septiembre**, si bien algunas de ellas podrán comenzar a principios de mes y otras retrasarse hasta el mes de octubre. No obstante, para todas ellas, recibirán una comunicación indicando la fecha de inicio para cada uno de los grupos de actividad en los que se encuentre inscrito.
- Los días y horarios son orientativos, pudiendo variar en función del número de alumnos inscritos y de las necesidades del Centro.
- Para poner en funcionamiento y mantener un grupo, es necesario contar con un número mínimo de alumnos inscritos en este.
- Los precios indicados corresponden a periodos mensuales. Estos precios son orientativos y se confirmarán a partir del 15 de junio.
- En las **nuevas inscripciones** de una actividad que no sea natación se abonarán **15€** en concepto de matrícula.
- El Club Deportivo GSD tiene su propia uniformidad, su uso es obligatorio para disputar competiciones, en cualquier acto de representación del Club, en exhibiciones y en entrenamientos. La uniformidad básica común a todas las disciplinas de competición se compone de: abrigo del Club Deportivo GSD, mochila/bolsa GSD y chándal GSD.
- Además, existe una uniformidad de entrenamiento de uso obligatorio para cada disciplina.
- En el caso de necesitar uniforme de competición/uniforme de entrenamiento, se debe poner en contacto con el Club Deportivo. En ningún caso se permite vestir equipaciones pertenecientes a otras entidades deportivas.
- Todo deportista que desee participar en alguno de aquellos deportes en los que el Club Deportivo haya establecido una uniformidad, deberá adquirirla según se indique a través de la coordinación del Club Deportivo.
- Los alumnos que, habiendo realizado la actividad en el curso 2021-22 y no hayan notificado la baja antes del 20 de agosto, continuarán en la misma actividad durante el curso que se inicia, excepto en aquellos casos en los que la actividad desaparece.
- Cualquier **baja o modificación** deberá ser comunicada por escrito al responsable del Club Deportivo de cada Centro hasta el día **20 de cada mes**. En caso contrario, no se devolverá el importe del recibo.
- Ante una baja temporal de al menos 1 mes, el usuario deberá continuar pagando y justificar su ausencia mediante la presentación de justificante médico. Una vez reincorporado a la actividad, se procederá a realizar el descuento de las mensualidades abonadas y no disfrutadas.
- El coste de la ficha municipal/licencia federativa de los deportistas, los reconocimientos médicos y pruebas específicas para la obtención de esta, así como sus homologaciones para poder participar en cualquier categoría y nivel de competición, correrá a cargo de las familias.
- Los costes derivados de participación e inscripción en cualquier tipo de torneo o competición correrán a cargo de cada participante. El importe de estos conceptos van derivados normalmente a otras entidades, y no podrán devolverse en caso de no participación si la entidad no los devuelve.
- Los pases individuales de acceso a instalaciones deportivas serán abonados por los usuarios. Por otro lado, y previa información a las familias, se cobrará un recibo extra en aquellos deportes que se realizan fuera de GSD y se paga por el alquiler de instalaciones.
- El incumplimiento de las normas del Centro, así como no estar al corriente de pago de las actividades o de los gastos asociados a la misma, será motivo de baja en cualquier actividad del Club Deportivo.
- En la página web **www.clubdeportivogsd.com** está a disposición de cualquier participante la Normativa del Club Deportivo, que regula la organización y el funcionamiento del mismo, tanto en las actividades como en los viajes que se lleven a cabo.
- **Información relativa a los pagos:** Los costes derivados de la devolución de recibos de actividades extraescolares serán repercutidos al deudor.
- Los precios indicados corresponden a meses completos, independientemente del número de clases a impartir mensualmente que estará sujeto a lo que marque el calendario escolar de la Comunidad de Madrid, así como las fiestas locales.



Preinscríbete

Asociación Cultural

▶ Ver vídeo



Talleres Experimenta



APRENDE A ESCRIBIR TU HISTORIA

| | | |
|--|--------|-----|
| Ed. Primaria -4º a 6º- y ESO -1º y 2º- | Online | 26€ |
| ESO -3º y 4º-, Bachillerato, FP y adultos | Online | 26€ |

ARTES PLÁSTICAS

| | | | |
|----------------------------|--------|---------------|-----|
| Ed. Primaria -1º, 2º y 3º- | M y J | 12:30 a 13:30 | 26€ |
| Ed. Primaria -4º, 5º y 6º- | Mi y V | 12:30 a 13:30 | 26€ |
| ESO | M y J | 13:35 a 14:35 | 26€ |

CHIQUIRRITMO

| | | | |
|------------------------|-------|---------------|-----|
| Ed. Infantil -N4 y N5- | M y J | 13:30 a 14:30 | 26€ |
|------------------------|-------|---------------|-----|

CIENCIA DIVERTIDA

| | | | |
|----------------------------|--------|---------------|-----|
| Ed. Infantil -N4 y N5- | L y Mi | 17:00 a 18:00 | 26€ |
| | L y Mi | 13:30 a 14:30 | 26€ |
| Ed. Primaria -1º, 2º y 3º- | L y Mi | 12:30 a 13:30 | 26€ |

DIVER-ARTES

| | | | |
|------------------------|--------|---------------|--------|
| Ed. Infantil -N4 y N5- | V | 13:30 a 14:30 | 17,50€ |
| | L y Mi | 13:30 a 14:30 | 26€ |

DIVER-ENGLISH

| | | | |
|----------------------------|--------|---------------|--------|
| Ed. Infantil -N4 y N5- | V | 13:30 a 14:30 | 17,50€ |
| | L y Mi | 17:00 a 18:00 | 26,50€ |
| Ed. Primaria -1º, 2º y 3º- | M y J | 17:00 a 18:00 | 26,50€ |

DIGITAL MASS MEDIA

| | | | |
|----------------------------|-------|---------------|-----|
| Ed. Primaria -4º, 5º y 6º- | M y J | 12:30 a 13:30 | 26€ |
| ESO | M y J | 13:35 a 14:35 | 26€ |

TALLER CREATIVO EN INGLÉS [FUN AND CRAFT]

| | | | |
|----------------------------|--------|---------------|-----|
| Ed. Infantil -N4 y N5- | M y J | 17:00 a 18:00 | 26€ |
| Ed. Primaria -1º, 2º y 3º- | L y Mi | 17:00 a 18:00 | 26€ |

TEATRO

| | | | |
|----------------------------|----------|---------------|--------|
| Ed. Infantil -N4 y N5- | L y Mi | 13:30 a 14:30 | 26,50€ |
| Ed. Primaria -1º, 2º y 3º- | L y Mi | 12:30 a 13:30 | 26,50€ |
| | M y J | 12:30 a 13:30 | 26,50€ |
| Ed. Primaria -4º, 5º y 6º- | M y J | 17:00 a 18:00 | 26,50€ |
| | L y Mi | 12:30 a 13:30 | 26,50€ |
| ESO | M y J | 16:15 a 17:15 | 26,50€ |
| ESO y Bachillerato | Por det. | Por det. | 26,50€ |

Talleres Avanza



International House



DESARROLLO MENTAL ALOHA (Nuevos grupos)

| | | | |
|--|--------|---------------|--------|
| | M y J | 17:00 a 18:00 | 60,50€ |
| Ed. Infantil -N5- y Ed. Primaria -1º y 2º- | L y Mi | 13:30 a 14:30 | 60,50€ |
| | M y J | 13:30 a 14:30 | 60,50€ |
| | S | 11:00 a 13:00 | 60,50€ |

DESARROLLO MENTAL KITSUNE

| | | | |
|------------------------|---|---------------|-----|
| Ed. Infantil -N3 y N4- | L | 17:00 a 18:00 | 32€ |
| | S | 12:00 a 13:00 | 32€ |
| Ed. Infantil -N4- | V | 13:30 a 14:30 | 32€ |

CHIQUIRROBÓTICA

| | | | |
|------------------------|-----------|---------------|-----|
| Ed. Infantil -N4 y N5- | M, Mi y J | 14:30 a 15:00 | 45€ |
| | S | 12:00 a 13:30 | 45€ |

ROBÓTICA Y PROGRAMACIÓN

| | | | |
|------------------------|----|---------------|-----|
| Ed. Primaria -1º y 2º- | Mi | 13:00 a 14:30 | 45€ |
| Ed. Primaria -3º y 4º- | M | 13:00 a 14:30 | 45€ |
| Ed. Primaria -5º a 6º- | J | 13:00 a 14:30 | 45€ |

ROBÓTICA Y ARDUINO

| | | | |
|------------------------------|---|---------------|-----|
| Ed. Primaria -5º a 6º- y ESO | V | 17:15 a 18:45 | 45€ |
| | S | 10:30 a 12:00 | 45€ |
| ESO | M | 16:15 a 17:45 | 45€ |

FAST TRACK ENGLISH

| | | | |
|---|--------|---------------|------|
| L04 - Ed. Primaria -1º- | L y Mi | Mediodía | 115€ |
| L05 - Ed. Primaria -2º- | L y Mi | Mediodía | 115€ |
| A1J - Ed. Primaria -3º- Prueba de nivel | L y Mi | Mediodía | 115€ |
| B1 - Prueba de nivel | L y Mi | Mediodía | 115€ |
| ESO - Prueba de nivel | L y Mi | 16:30 a 17:30 | 115€ |

GARANTIZAMOS A TU HIJO

- Profesores expertos y experimentados porque todo empieza con un buen profesor.
- Grupos muy reducidos para optimizar el aprendizaje.
- Grupos de niveles muy homogéneos para que cada alumno saque el mejor rendimiento de su tiempo en clase.
- Clases que motivan para que venga a clase con ganas, lo cual es primordial para el aprendizaje.
- Clases que les hace avanzar, sobre todo en la comunicación oral.
- Preparación para los exámenes de Cambridge para que se sienta cómodo a la hora de examinarse.

A TI TE FACILITAMOS

- Todos los beneficios que ofrece una gran institución como es International House, con la comodidad de tenerla en tu propio colegio.
- Un Coordinador siempre a vuestra disposición.
- Informes trimestrales sobre el progreso.
- Preparación para el éxito en los exámenes de Cambridge.
- Un 10% de descuento a partir del segundo hijo matriculado.

INFORMACIÓN

- **Fechas:** Del 16 de septiembre hasta final de curso, en junio.
- **A partir de 3º de Ed. Primaria** se realizará prueba de nivel.
- Para cualquier duda y pruebas de nivel:

info.ihmadrid.com/gsd

- Interesados contactar con la Asociación Cultural de su Centro.



Fast Track English



www.ihgsdidiomas.es



Más información

Condiciones Generales

[Asociación cultural]

- Todos los talleres comenzarán, de manera generalizada, a partir del **16 de septiembre**.
- En las **nuevas inscripciones** de una actividad se abonarán **15€** en concepto de matrícula en los Talleres Experimenta.
- El **cobro** de todos los talleres será **mensual**.
- Para empezar el **Nivel 1** de **Desarrollo Mental-Aloha** se abonarán los primeros **60€**, destinados a material inicial y para la inscripción en el programa Aloha Internacional.
- El taller de **Desarrollo Mental-Kitsune** tendrá una matrícula para material de **29,90€**.
- De un curso para otro se mantiene la plaza dentro de la Asociación de forma automática, a no ser que a final de curso se confirme la baja.
- Los alumnos que han cursado algún proyecto el curso pasado con continuidad en el presente mantendrán su horario, siempre y cuando sea posible y se mantenga el mínimo de alumnos por taller. En caso contrario, habrá que unificar talleres o si el número es escaso, no iniciar la actividad.
- En cualquier caso, si a lo largo del curso se dan de baja un número excesivo de alumnos, no llegando a un mínimo exigible, la organización informará a las familias de que ese grupo se cerrará.
- Ante una baja temporal de al menos 1 mes, el usuario deberá continuar pagando y justificar su ausencia mediante la presentación de justificante médico. Una vez reincorporado a la actividad, se procederá a realizar el descuento de las mensualidades abonadas y no disfrutadas.
- Cualquier **baja o modificación** para el mes siguiente deberá ser comunicada por escrito al responsable de la Asociación Cultural de cada Centro hasta el día **20 de cada mes**. En caso contrario, no se devolverá el importe del recibo.
- **Información relativa a los pagos:** Los costes derivados de la devolución de recibos de actividades extraescolares serán repercutidos al deudor.
- Los precios indicados corresponden a **meses completos**, independientemente del número de clases a impartir mensualmente que estará sujeto a lo que marque el calendario escolar de la Comunidad de Madrid, así como las fiestas locales.





Escuela de Música y Danza

Descripción
Actividades



▶ Ver vídeo



GUÍA DE ACTIVIDADES

[Escuela de Música]

N3 Ed. Infantil

Baby Música



N4 y N5 Ed. Infantil

Música y movimiento



1º Ed. Primaria

Iniciación a la música



Desde 2º Ed. Primaria, ESO y Bachillerato



Lenguaje musical

Especialidad
instrumental o vocal

Coro



Agrupación musical

Música Primera Etapa



Música Segunda Etapa



BABY MÚSICA

| | | | |
|---------------------|--------|---------------|-----|
| Ed. Infantil - N3 - | L y Mi | 17:00 a 18:00 | 38€ |
|---------------------|--------|---------------|-----|

MÚSICA Y MOVIMIENTO

| | | | |
|------------------------|--------|---------------|--------|
| Ed. Infantil -N4 y N5- | L y Mi | 13:30 a 14:30 | 39,50€ |
|------------------------|--------|---------------|--------|

INICIACIÓN A LA MÚSICA

| | | | |
|---------------------|---|---------------|--------|
| Ed. Primaria - 1º - | V | 13:30 a 14:30 | 39,50€ |
|---------------------|---|---------------|--------|



LENGUAJE MUSICAL

| | | | |
|-------------------------|----|---------------|--------|
| Ed Primaria - 2º y 3º - | V | 13:30 a 14:30 | 22,50€ |
| Ed Primaria - 4º a 6º - | V | 12:30 a 13:30 | 22,50€ |
| Ed Primaria - 2º a 6º - | J | 17:00 a 18:00 | 22,50€ |
| ESO y Bachillerato | Mi | 16:15 a 17:15 | 22,50€ |

CORO

| | | | |
|--------------------|---|---------------|-----|
| Ed. Primaria y ESO | V | 13:30 a 14:30 | 17€ |
|--------------------|---|---------------|-----|

AGRUPACIÓN MUSICAL

| | | | |
|--------------------|----------|----------|--------|
| ESO y Bachillerato | Por det. | Por det. | 25,50€ |
|--------------------|----------|----------|--------|

CORO GSD CHILDREN'S VOICES

| | | | |
|--|---|---------------|-----|
| Ed. Primaria - Desde 2º -, ESO y Bachillerato | S | 11:00 a 13:00 | 17€ |
|--|---|---------------|-----|

JOVEN ORQUESTA GSD

| | | | |
|--|---|---------------|--------|
| Ed. Primaria - Desde 4º -, ESO y Bachillerato | S | 11:00 a 13:00 | 25,50€ |
|--|---|---------------|--------|

Especialidades instrumentales y vocales

Clases colectivas



Actividades individuales de instrumento

- _ Batería
- _ Canto moderno
- _ Clarinete
- _ Flauta travesera
- _ Guitarra
- _ Guitarra eléctrica
- _ Percusión flamenca
- _ Piano
- _ Saxofón
- _ Trompeta
- _ Ukelele
- _ Violín



BATERÍA

| | | | |
|--|----|---------------|-----|
| Ed Primaria - Desde 2º - | Mi | 12:30 a 13:30 | 51€ |
| | V | 12:30 a 13:30 | 51€ |
| Ed Primaria - Desde 2º - y ESO | Mi | 13:30 a 14:30 | 51€ |
| | V | 13:30 a 14:30 | 51€ |
| Ed Primaria - Desde 2º -, ESO y Bachillerato | Mi | 17:00 a 18:00 | 51€ |
| | V | 17:00 a 18:00 | 51€ |
| ESO y Bachillerato | Mi | 16:15 a 17:15 | 51€ |
| | V | 16:15 a 17:15 | 51€ |

GUITARRA ELÉCTRICA

| | | | |
|--|-------|---------------|-----|
| Ed Primaria - Desde 2º - | L a V | 12:30 a 13:30 | 51€ |
| | L a V | 13:30 a 14:30 | 51€ |
| ESO - 1º y 2º - | L a V | 13:45 a 14:15 | 51€ |
| ESO - 3º y 4º - | L a V | 14:45 a 15:15 | 51€ |
| ESO y Bachillerato | L a V | 16:15 a 17:15 | 51€ |
| Ed Primaria - Desde 2º -, ESO y Bachillerato | L a V | 17:00 a 18:00 | 51€ |

GUITARRA ESPAÑOLA

| | | | |
|--|-------|---------------|-----|
| Ed Primaria - Desde 2º - | L a V | 12:30 a 13:30 | 51€ |
| | L a V | 13:30 a 14:30 | 51€ |
| ESO - 1º y 2º - | L a V | 13:45 a 14:15 | 51€ |
| ESO - 3º y 4º - | L a V | 14:45 a 15:15 | 51€ |
| ESO y Bachillerato | L a V | 16:15 a 17:15 | 51€ |
| Ed Primaria - Desde 2º -, ESO y Bachillerato | L a V | 17:00 a 18:00 | 51€ |

PIANO

| | | | |
|--|-------|---------------|-----|
| Ed Primaria - Desde 2º - | L a V | 12:30 a 13:30 | 51€ |
| | L a V | 13:30 a 14:30 | 51€ |
| ESO - 1º y 2º - | L a V | 13:45 a 14:15 | 51€ |
| ESO - 3º y 4º - | L a V | 14:45 a 15:15 | 51€ |
| ESO y Bachillerato | L a V | 16:15 a 17:15 | 51€ |
| Ed Primaria - Desde 2º -, ESO y Bachillerato | L a V | 17:00 a 18:00 | 51€ |

ESPECIALIDADES INSTRUMENTALES Y VOCALES

| | | |
|-------------------------------------|--------------------|--------|
| Clases individuales [30 min/semana] | Consultar horarios | 69,50€ |
|-------------------------------------|--------------------|--------|

GUÍA DE ACTIVIDADES

[Escuela de Danza]

N3, N4 y N5 Ed. Infantil

Predanza



1º y 2º Ed. Primaria

Iniciación a la
Danza Moderna

Iniciación a la
Danza



A partir de 3º Ed. Primaria, ESO y Bachillerato

Danza Moderna

Danza Clásica

Danza Española

Danza
clásico/español

Danza Primera Etapa



Danza Segunda Etapa



PREDANZA

| | | | |
|--------------------------|--------|---------------|-----|
| Ed. Infantil - N3 - | M y J | 17:00 a 18:00 | 55€ |
| Ed. Infantil - N4 y N5 - | L y Mi | 13:30 a 14:30 | 55€ |

INICIACIÓN A LA DANZA

| | | | |
|--------------------------|--------|---------------|-----|
| Ed. Primaria - 1º y 2º - | M y J | 17:00 a 18:00 | 55€ |
| | L y Mi | 12:30 a 13:30 | 55€ |

INICIACIÓN A LA DANZA MODERNA

| | | | |
|--------------------------|-------|---------------|-----|
| Ed. Primaria - 1º y 2º - | M y J | 13:30 a 14:30 | 55€ |
|--------------------------|-------|---------------|-----|



DANZA MODERNA

| | | | |
|-------------------------|--------|---------------|-----|
| Ed Primaria - 3º a 6º - | M y J | 12:30 a 13:30 | 55€ |
| ESO | L y Mi | 13:30 a 14:30 | 55€ |
| | L y Mi | 16:15 a 17:15 | 55€ |

DANZA CLÁSICA

| | | | |
|-------------------------|-------|---------------|-----|
| Ed Primaria - 3º a 6º - | M y J | 12:30 a 13:30 | 55€ |
| ESO | M y J | 16:15 a 17:15 | 55€ |

DANZA ESPAÑOLA

| | | | |
|-------------------------|-------|---------------|-----|
| Ed Primaria - 3º y 4º - | M y J | 13:30 a 14:30 | 55€ |
|-------------------------|-------|---------------|-----|

Si los horarios propuestos no se adaptan a sus necesidades, pueden contactar con el/la coordinador/a de las actividades a través del siguiente correo: emguadarrama@gsd.coop

Adultos

[Escuela de Música y Danza]



ESPECIALIDADES MUSICALES

| | |
|--------------------|----------|
| Batería | Piano |
| Canto moderno | Saxofón |
| Clarinete | Trombón |
| Flauta travesera | Trompeta |
| Guitarra | Ukelele |
| Guitarra eléctrica | Violín |

TARIFAS

| | |
|------------------------------------|--------|
| Instrumento colectivo (1h/sem) | 51€ |
| Instrumento individual (30min/sem) | 69,50€ |
| Lenguaje musical (1h/sem) | 22,50€ |

MÚSICA, DANZA Y OTRAS ACTIVIDADES

| | |
|--------------------------------------|--------|
| Agrupaciones musicales | 25,50€ |
| Big Band GSD [Solicitar información] | - |
| Danza Española | 55€ |
| Danza Moderna | 55€ |

Condiciones Generales

[Escuela de Música y Danza]

- En las **nuevas inscripciones** de una actividad se abonarán **15€** en concepto de matrícula.
- Los alumnos que no hayan notificado la baja continuarán en la misma actividad durante el curso que se inicia, excepto en aquellos casos en los que la actividad desaparece.
- Cualquier **baja o modificación** deberá ser comunicada por escrito al responsable de la Escuela de Música y Danza o Recepción de cada Centro hasta el **día 20 de cada mes**. En caso contrario, no se devolverá el importe del recibo.
- Ante una baja temporal de al menos 1 mes, el usuario deberá continuar pagando y justificar su ausencia mediante la presentación de justificante médico. Una vez reincorporado a la actividad, se procederá a realizar el descuento de las mensualidades abonadas y no disfrutadas.
- El incumplimiento de las normas del Centro, así como no estar al corriente de pago de las actividades, será motivo de baja en cualquier actividad.
- Para poner en funcionamiento un grupo es necesario contar con un número mínimo de alumnos inscritos en esa actividad.
- En el caso de no poder completar los grupos con el mínimo de ratio establecido, se podrá aplicar el tiempo proporcional correspondiente.
- Los alumnos de GSD tendrán prioridad en la asignación de plazas sobre los usuarios externos a GSD.
- Posibilidad de clases individuales y colectivas.
- Posibilidad de préstamos de instrumentos.
- Los horarios se irán conformando a medida que se vayan creando nuevos grupos y en el momento de la matriculación.
- Los precios indicados corresponden a **meses completos**, independientemente del número de clases a impartir mensualmente que estará sujeto a lo que marque el calendario escolar de la Comunidad de Madrid, así como las fiestas locales.





www.gsdeducacion.com